

CATALÃO - 1º PAVIMENTO
ESC.: 1/200

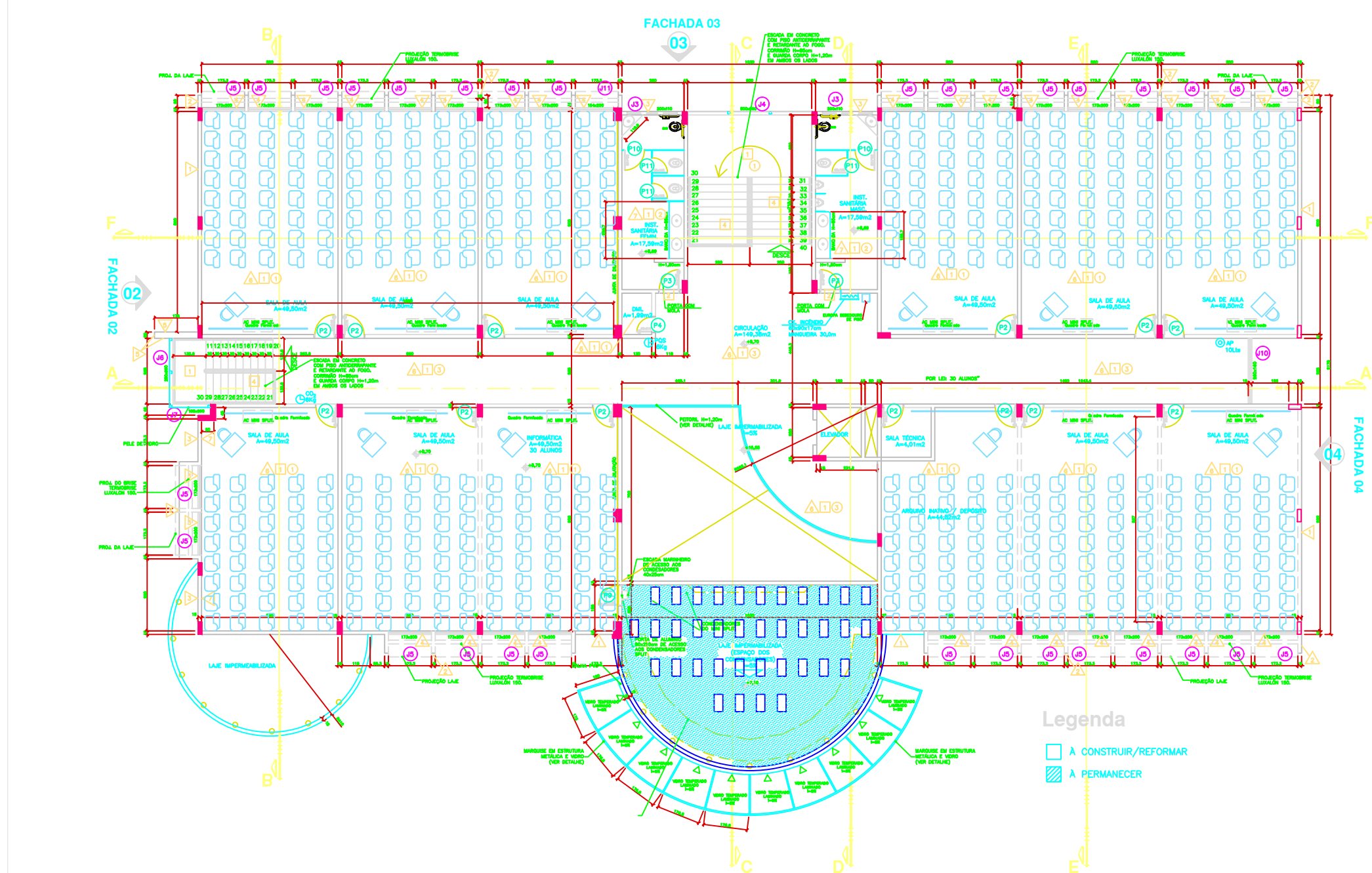

CATALÃO - 2º PAVIMENTO
ESC.: 1/200

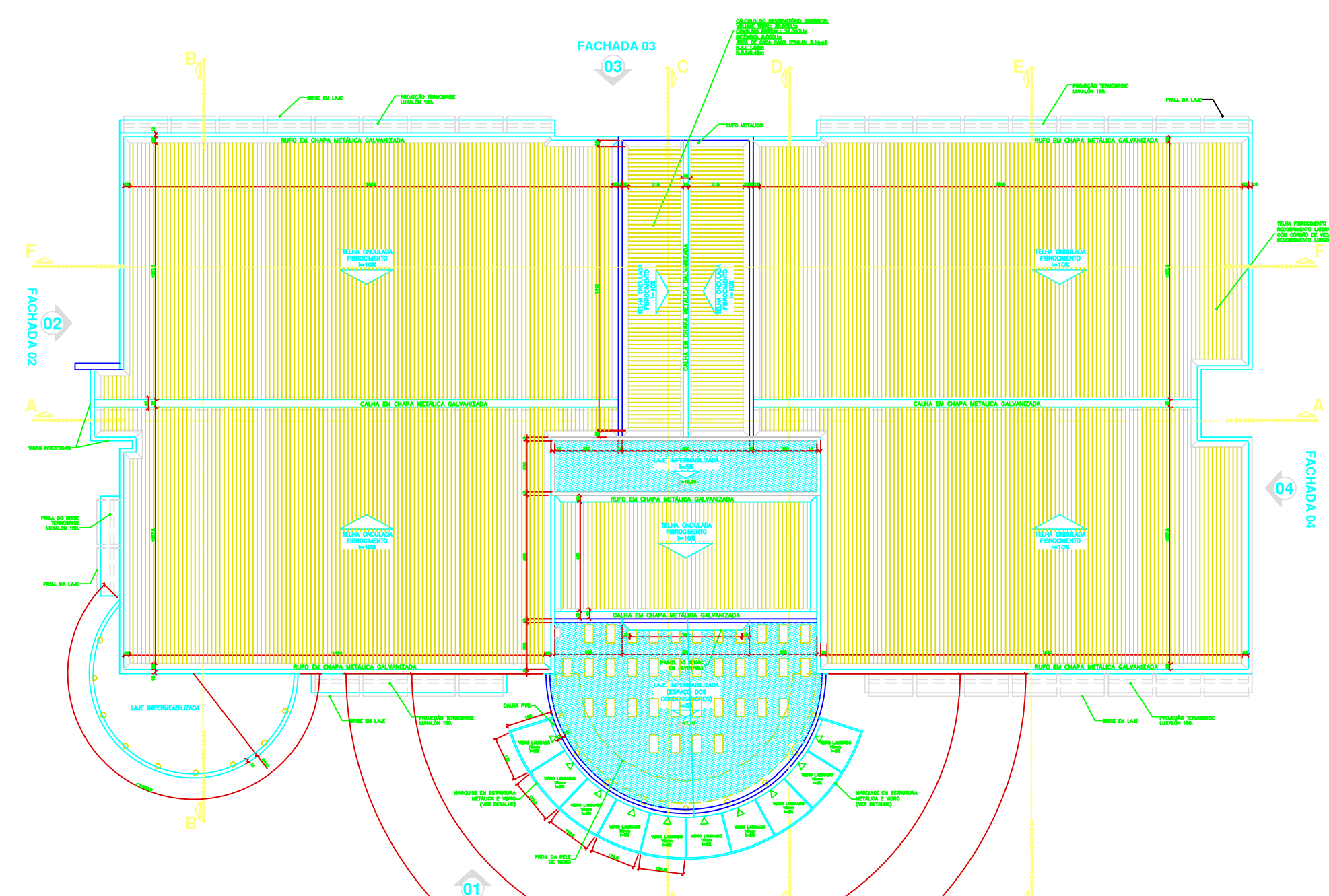

CATALÃO - COBERTURA
ESC.: 1/200

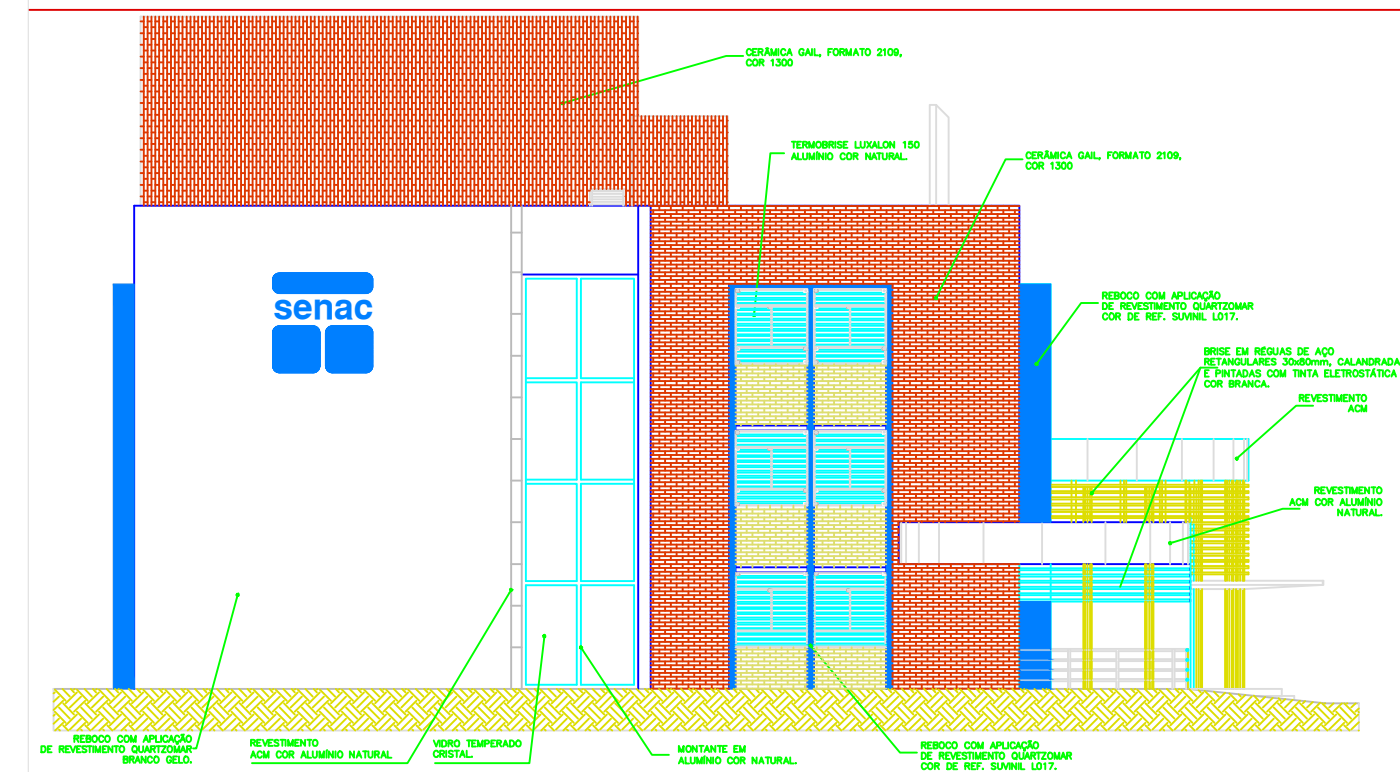
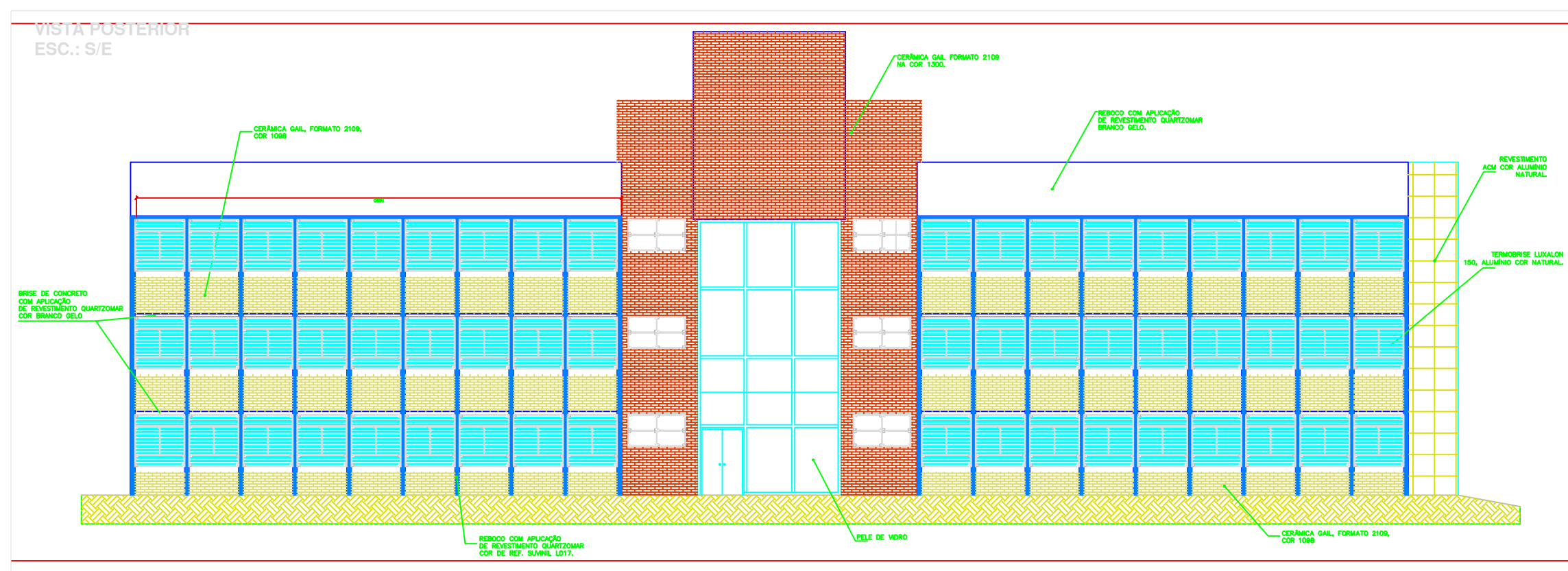
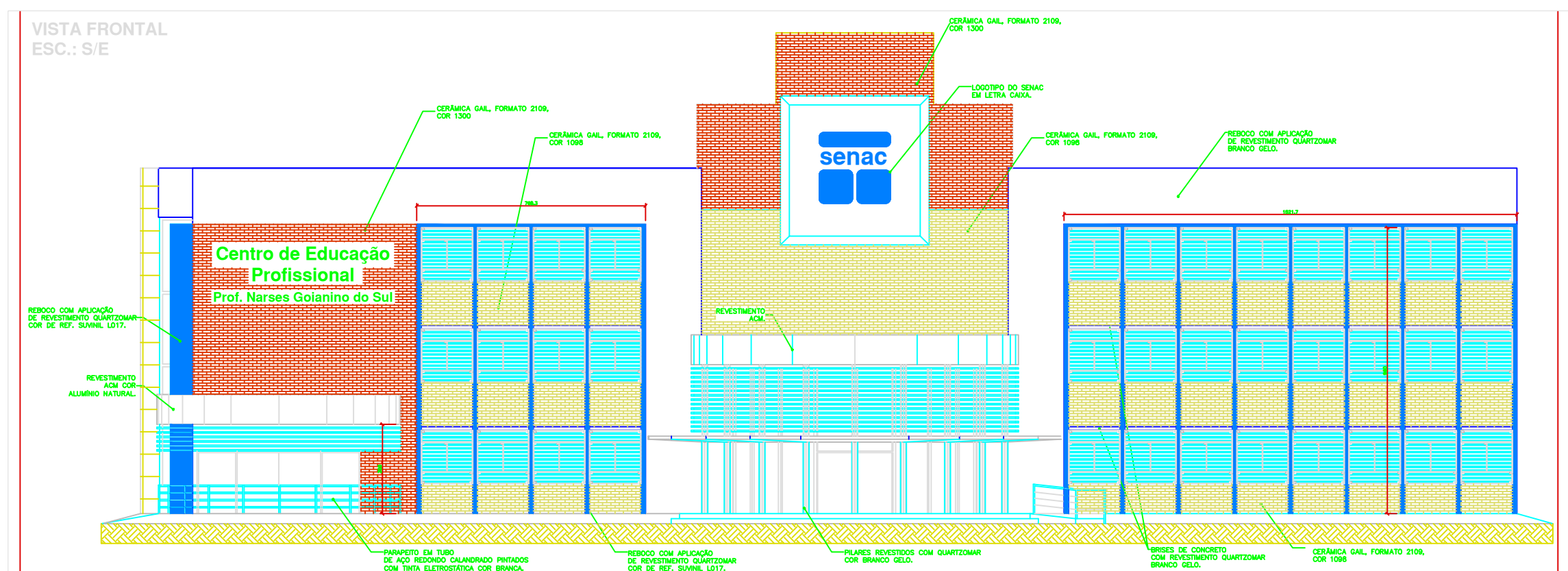

VISTA LATERAL ESQUERDA
ESC.: 1/200

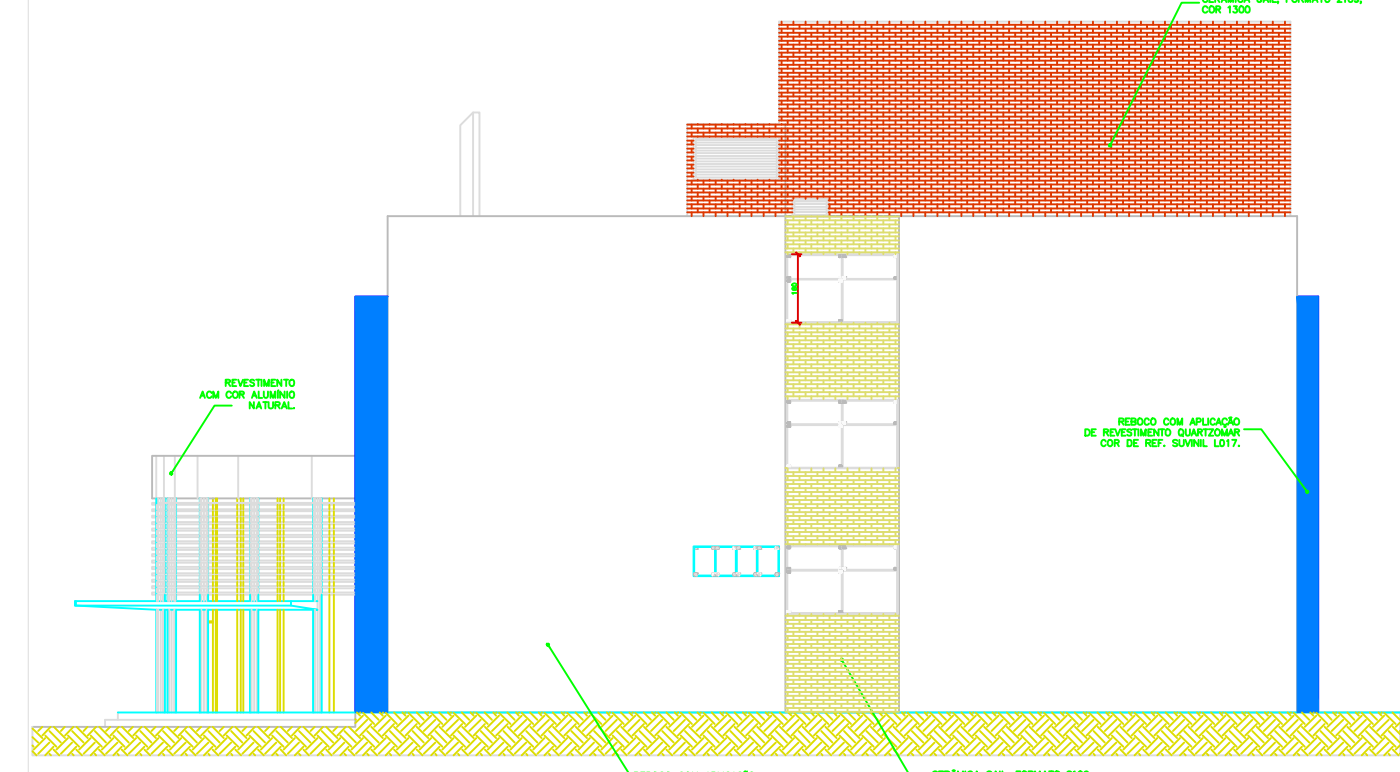

VISTA LATERAL DIREITA
ESC.: 1/200

APROVAÇÃO:

PROJETO DE REFORMA

Endereço: R. Vagner Estelita Campos, 157 - Centro, Catalão - GO, 75701-290

SENAC CATALÃO

Proprietário

SERVIÇO NACIONAL DE APRENDIZAGEM COMERCIAL - SENAC

Autor do Projeto

ENGENHEIRO CIVIL: GILBERTO GONÇALVES DE DEUS - CREA Nº 22.986/D-GO

LOGOMARCA:



Rua Vagner Estelita Campos, 157 - Centro
Catalão - GO
CEP: 75701-290

DESCRIÇÃO DOS PAVTOS: PLANTA DE SITUAÇÃO DO SENAC DE CATALÃO

CONTEÚDO:
DEMONSTRAÇÕES DA PLANTA
DE ARQUITETURA
- PLANTA BAIXA DO TERREO;
- PLANTA BAIXA DO 1º PAVIMENTO;
- PLANTA BAIXA DO 2º PAVIMENTO;
- PLANTA DE COBERTURA;
- FACHADA FRONTAL;
- FACHADA POSTERIOR;
- VISTA FACHADA LATERAL ESQUERDA;
- VISTA FACHADA LATERAL DIREITA;

ÁREA DO TERRENO ORIGINAL:

ÁREA DA CONSTRUÇÃO PARA LICENÇA:

ÁREA DA CONSTRUÇÃO EXISTENTE:

ÁREA TOTAL CONSTRUÍDA:

ÁREA PERMEÁVEL:

ARQUIVO:
REFORMA - SENAC CATALÃO - REV.02

FOLHA:
1 / 2
DATA:
NOVEMBRO / 2022
DESENVOLVIMENTO:
GILBERTO GONÇALVES