

ÁREA DE INTERVENÇÃO CEP ELIAS BUFAIÇAL

1 TÉRREO - IMPLANTAÇÃO
1 : 200

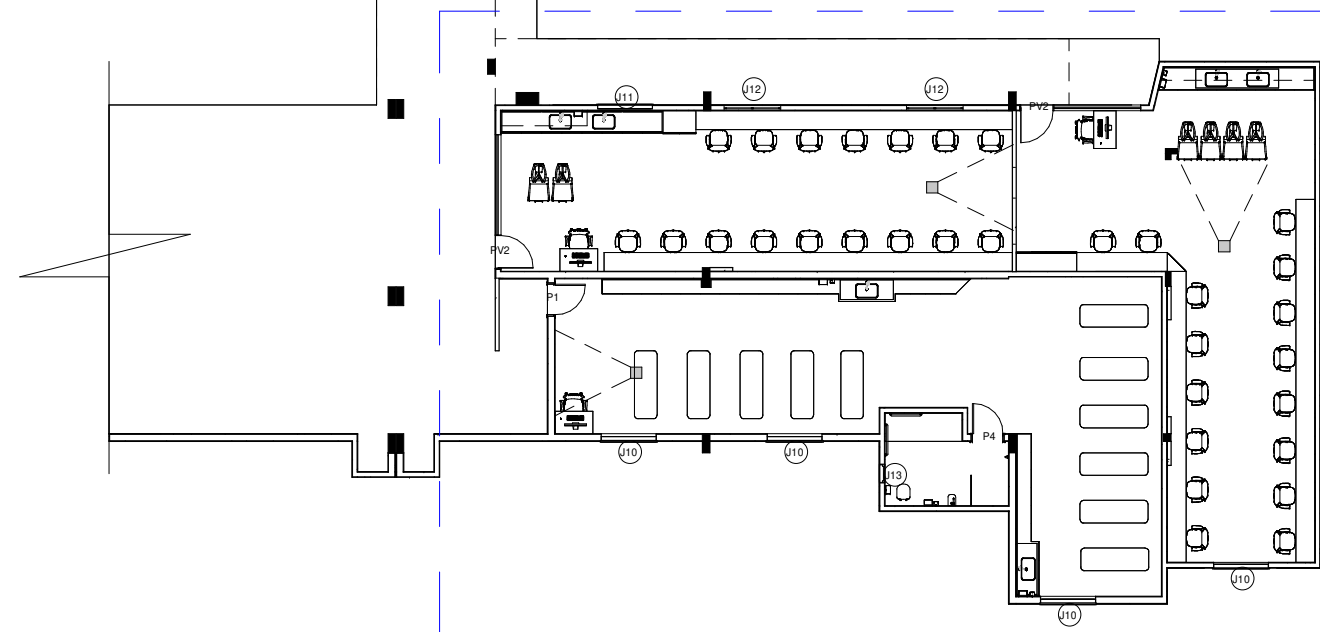

ÁREA DE INTERVENÇÃO CEP ELIAS BUFAIÇAL

2 TÉRREO - LAYOUT
1 : 100

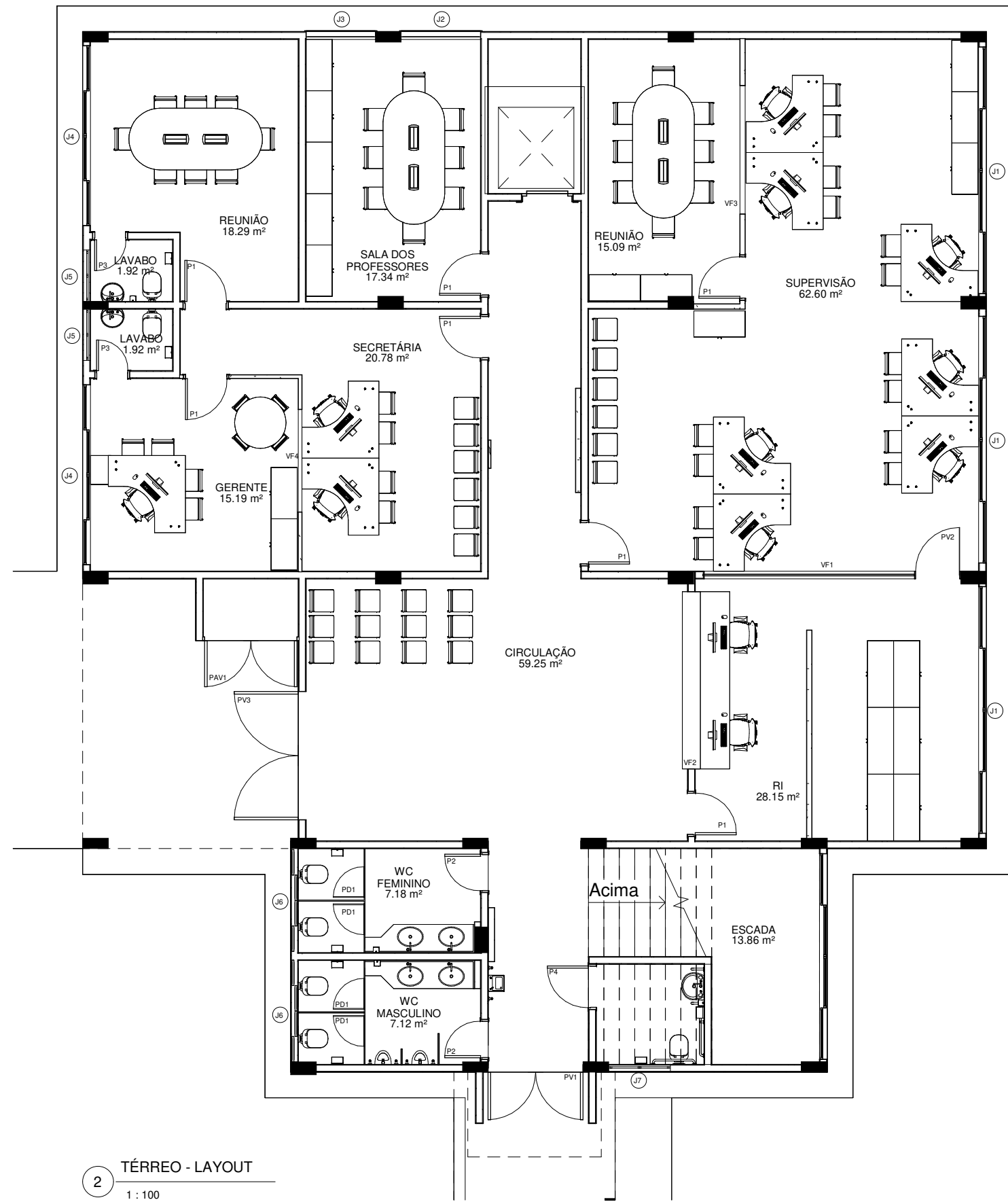

*TODAS MEDIDAS DEVERÃO SER CONFERIDAS NO LOCAL
** OS REVESTIMENTOS NAS PAREDES DEVERÃO SEGUIR O ALINHAMENTO DO PISO

 LIDIA.ULHOA@SESCGO.COM.BR CONTATO: (62) 3221-0610	DESENHADO POR: Arq. Lidia Adjuto Ulhoa	Senac - Setor Aeroporto R. 31-A, 43 - St. Aeroporto, Goiânia - GO	ESCALA: Como indicado	CARIMBO DE REVISÃO DE PROJETOS			IDENTIFICAÇÃO :	VISTO:	PRANCHA:
	UNIDADE: Senac - CEP Elias Bufaiçal	CONTEÚDO: TÉRREO - IMPLANTAÇÃO E LAYOUT	DATA: 03/2022	DATA REVISAO	Nº REVISAO	DESCRIÇÃO DA REVISAO:	RESPONSÁVEL:		

01/49

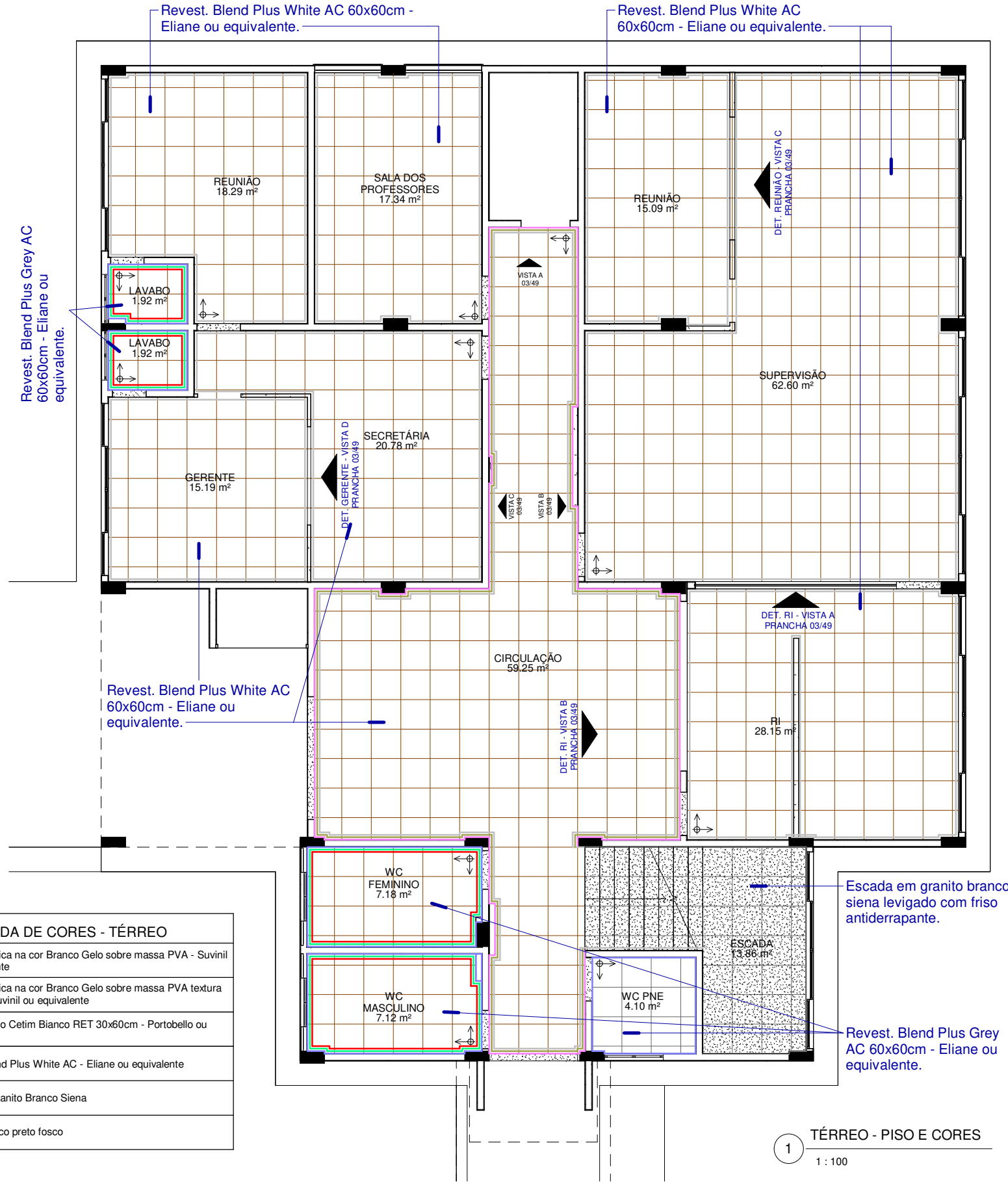
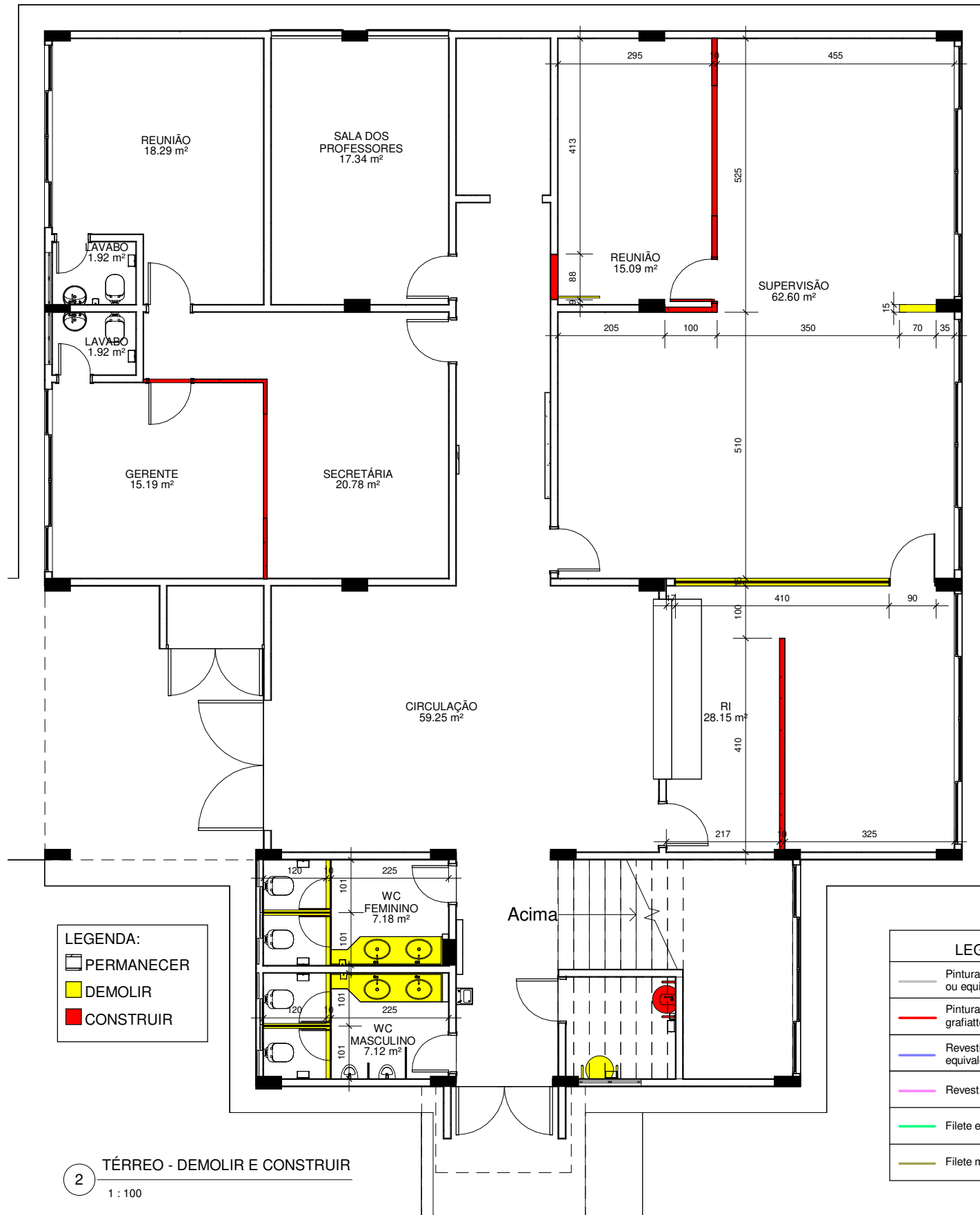

*Todas as soleiras deverão ser em Granito Branco Siena

*TODAS MEDIDAS DEVERÃO SER CONFERIDAS NO LOCAL

** OS REVESTIMENTOS NAS PAREDES DEVERÃO SEGUIR O ALINHAMENTO DO PISO

<p>LIDIA.ULHOA@SESCGO.COM.BR CONTATO: (62) 3221-0610</p>	DESENHADO POR: Arq. Lidia Adjuto Ulhoa	Senac - Setor Aeroporto R. 31-A, 43 - St. Aeroporto, Goiânia - GO	ESCALA: Como indicado	CARIMBO DE REVISÃO DE PROJETOS			IDENTIFICAÇÃO :	VISTO:	PRANCHA:
	UNIDADE: Senac - CEP Elias Bufaiçal	CONTEÚDO: LAYOUT TÉRREO; DEMOLIR E CONSTRUIR TÉRREO	DATA: 03/2022	DATA REVISAO Nº REVISAO DESCRIÇÃO DA REVISAO:	RESPONSÁVEL:	02/49			



1 TÉRREO - LUMINOTÉCNICO
1 : 100

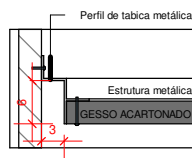

LEGENDA LUMINÁRIAS		QUANTIDADE
		Todos pavimentos
	Luminária de embutir LED dowlight redonda r=165mm - Ref. EF80-E1000830FB - Lumicenter ou equivalente	41 unidades
	Luminária de embutir LED dowlight 300x300mm - Ref. EF75-E2000840 - Lumicenter ou equivalente	122 unidades
	Luminária de sobrepor LED dowlight 60x560mm - Ref. LLN01-S0800830 - Lumicenter ou equivalente	19 unidades
	Luminária de embutir LED 20x1249mm - Ref. LAN05-E3500830 - Lumicenter ou equivalente	350 unidades
	Arandela de sobrepor - Ref. AR09-S1E27 - Lumicenter ou equivalente	5 unidades

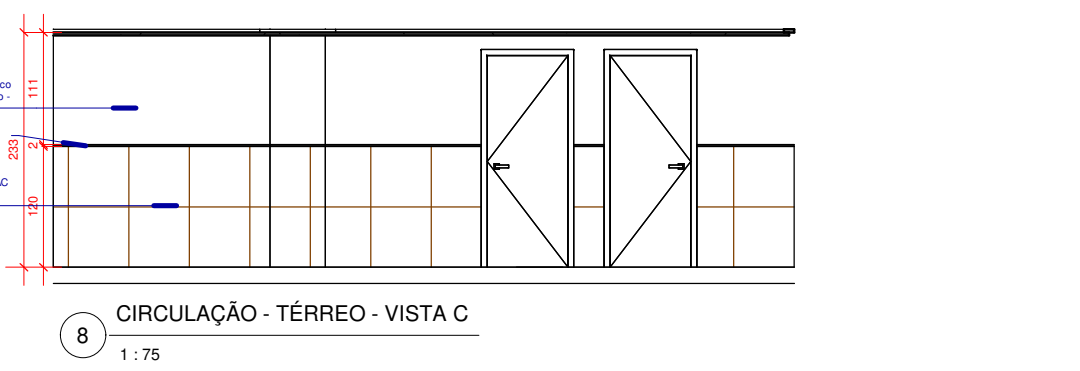
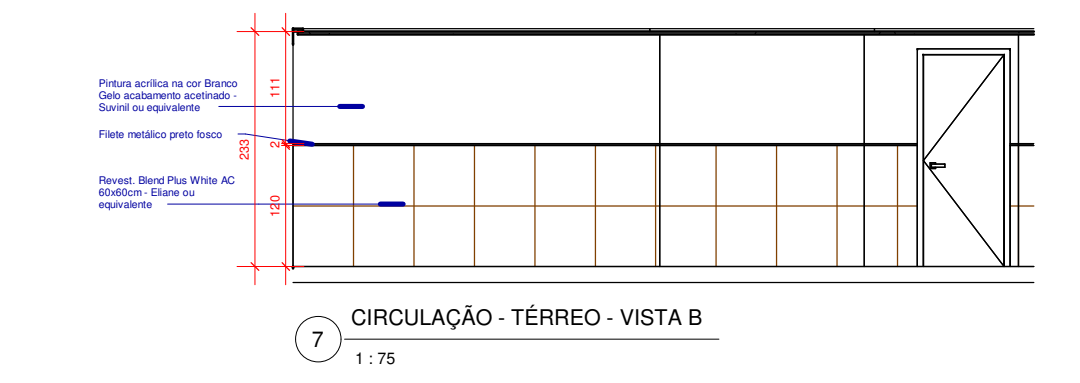
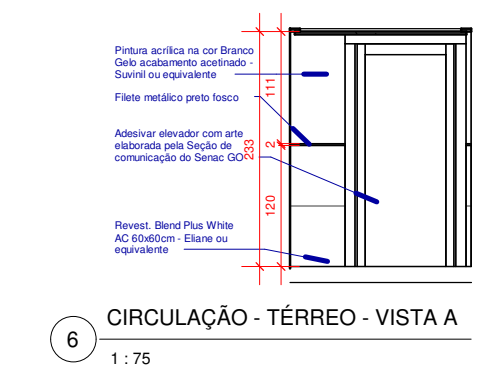
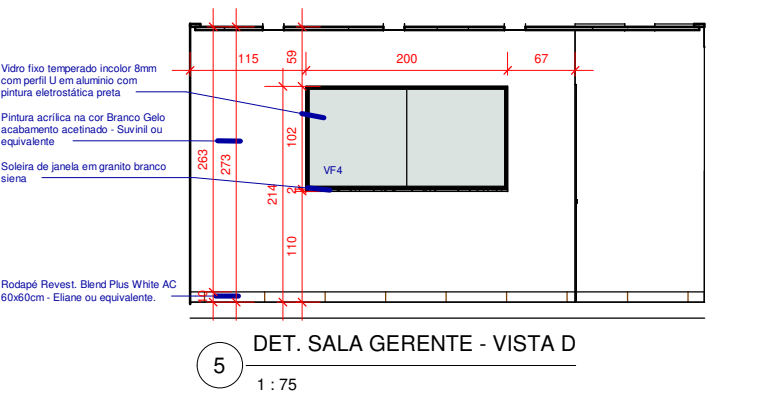
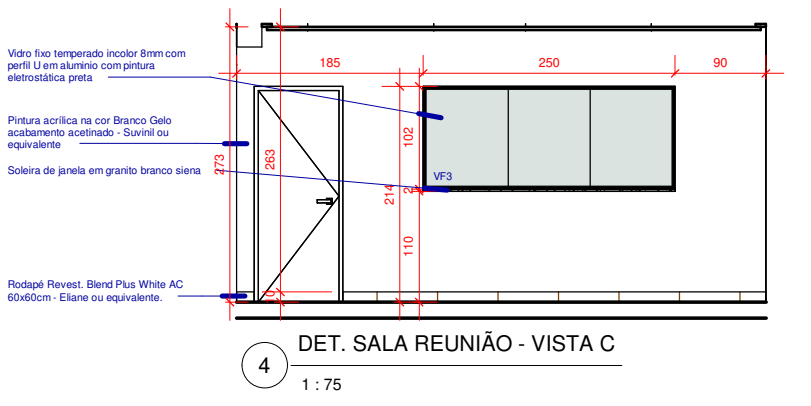
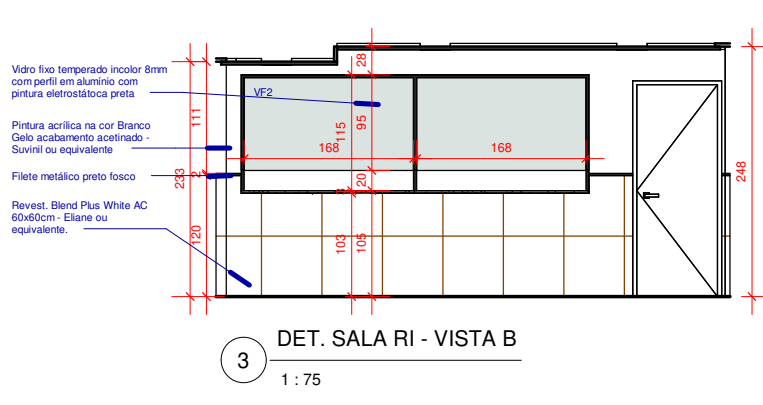
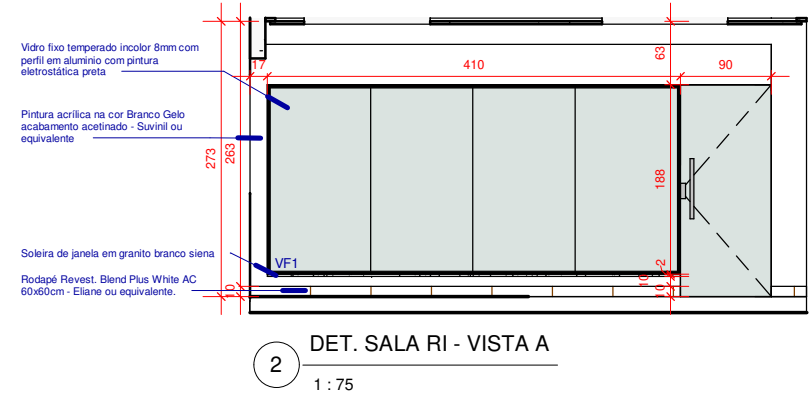

****TODAS MEDIDAS DEVERÃO SER CONFERIDAS NO LOCAL
** OS REVESTIMENTOS NAS PAREDES DEVERÃO SEGUIR O ALINHAMENTO DO PISO**

<p>LIDIA.ULHOA@SESCGO.COM.BR CONTATO: (62) 3221-0610</p>	DESENHADO POR: Arq. Lidia Adjuto Ulhoa	Senac - Setor Aeroporto R. 31-A, 43 - St. Aeroporto, Goiânia - GO	ESCALA: Como indicado	CARIMBO DE REVISÃO DE PROJETOS		IDENTIFICAÇÃO :	VISTO:	PRANCHA:
	UNIDADE: Senac - CEP Elias Bufaiçal	CONTEÚDO: PISO E CORES - TÉRREO; LUMINOTÉCNICO - TÉRREO	DATA: 03/2022	DATA REVISAO	Nº REVISAO	DESCRIÇÃO DA REVISAO:	RESPONSÁVEL:	03/49

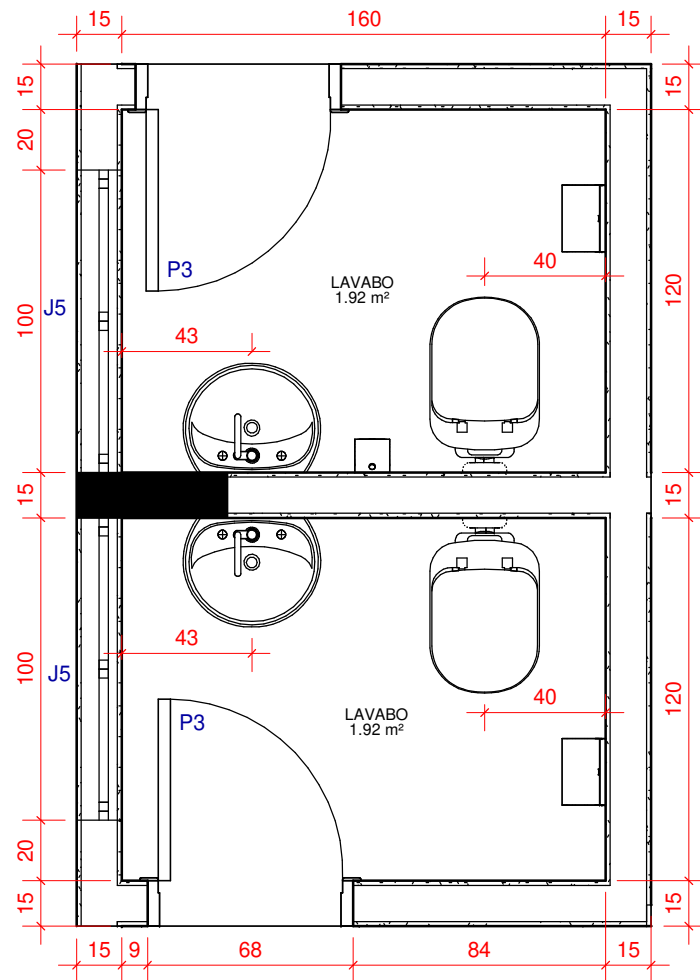

1 TÉRREO - DET. LAVABOS - LAYOUT
1 : 25

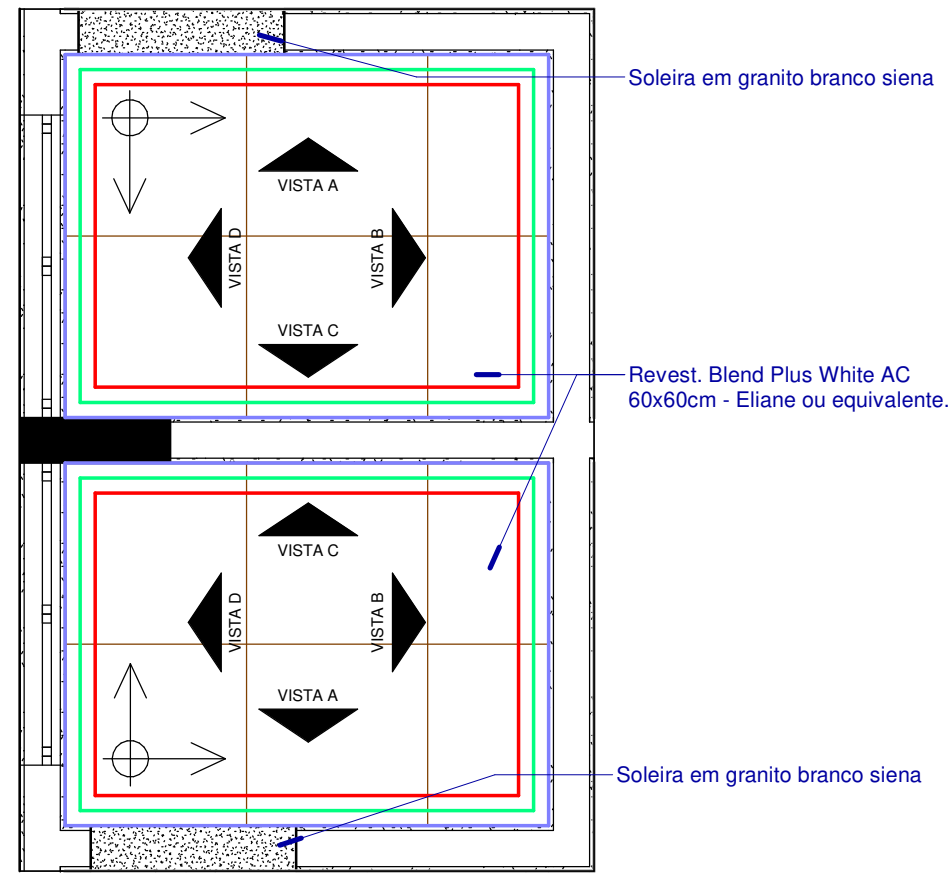

2 TÉRREO - DET. LAVABOS - PISO E CORES
1 : 25

LEGENDA DE CORES:	
—	Pintura acrílica na cor Branco Gelo sobre massa PVA textura grafiatto - Suviniil ou equivalente
—	Revestimento Cetim Bianco RET 30x60cm - Portobello
—	Filete em Granito Branco Siena

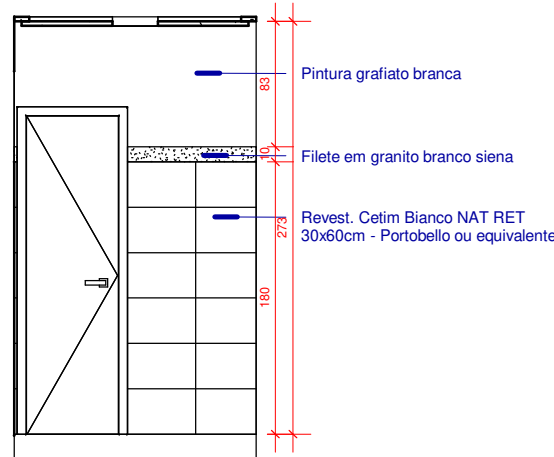

3 TÉRREO - WC LAVABO - VISTA A
1 : 50

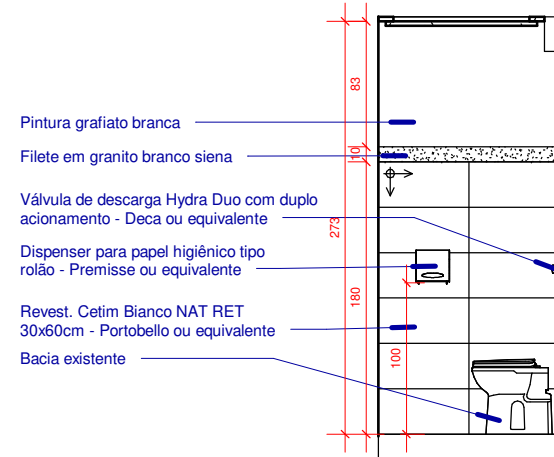

4 TÉRREO - WC LAVABO - VISTA B
1 : 50

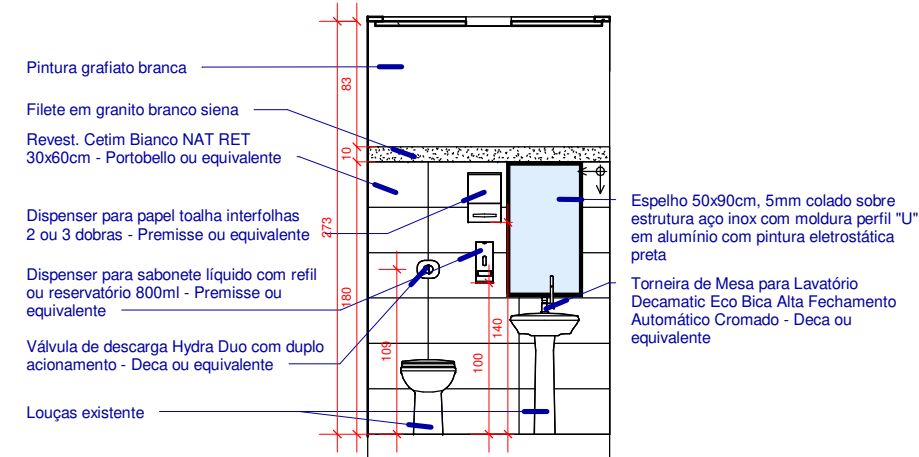

5 TÉRREO - WC LAVABO - VISTA C
1 : 50

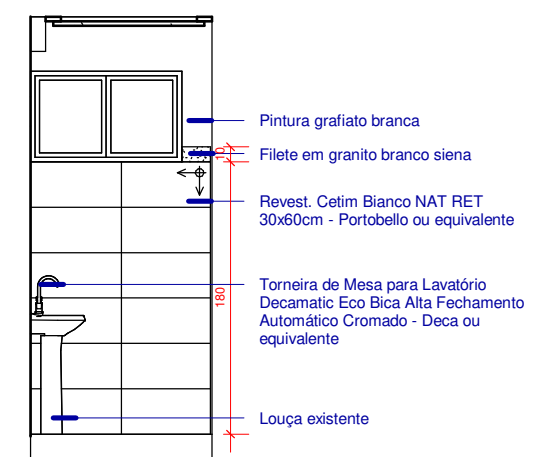

6 TÉRREO - WC LAVABO - VISTA D
1 : 50

***TODAS MEDIDAS DEVERÃO SER CONFERIDAS NO LOCAL**
**** OS REVESTIMENTOS NAS PAREDES DEVERÃO SEGUIR O ALINHAMENTO DO PISO**

<p>LIDIA.ULHOA@SESCGO.COM.BR CONTATO: (62) 3221-0610</p>	DESENHADO POR: Arq. Lidia Adjuto Ulhoa	Senac - Setor Aeroporto R. 31-A, 43 - St. Aeroporto, Goiânia - GO	ESCALA: Como indicado	CARIMBO DE REVISÃO DE PROJETOS			IDENTIFICAÇÃO :	VISTO:	PRANCHA:
	UNIDADE: Senac - CEP Elias Bufaiçal	CONTEÚDO: LAYOUT; PISO E CORES E VISTAS LAVABOS	DATA: 03/2022	DATA REVISAO	Nº REVISAO	DESCRIÇÃO DA REVISAO:	RESPONSÁVEL:		

04/49

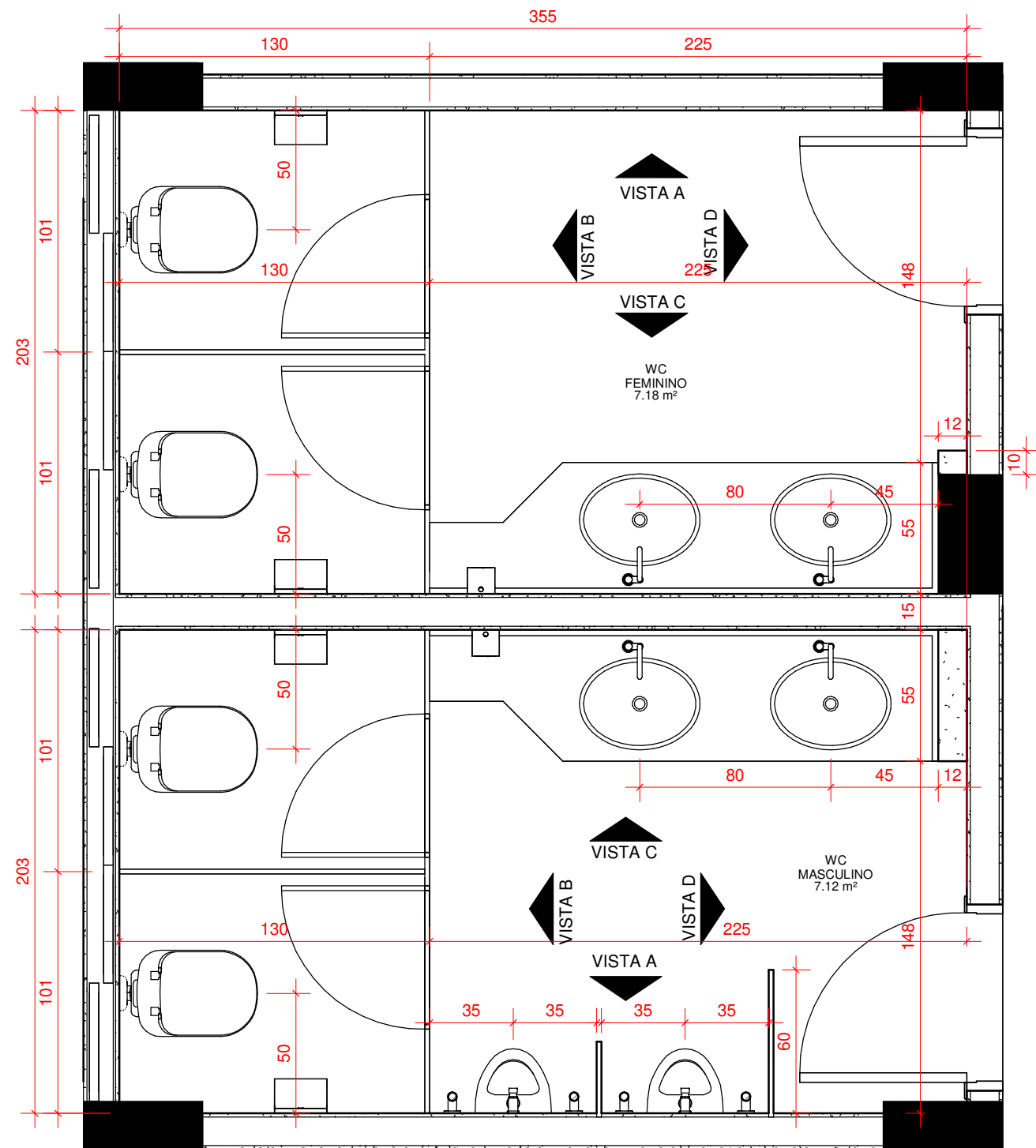

1 TÉRREO - DET. WC FEM./MASC. - LAYOUT
1 : 25

Revest. Blend Plus White AC 60x60cm - Eliane ou equivalente.

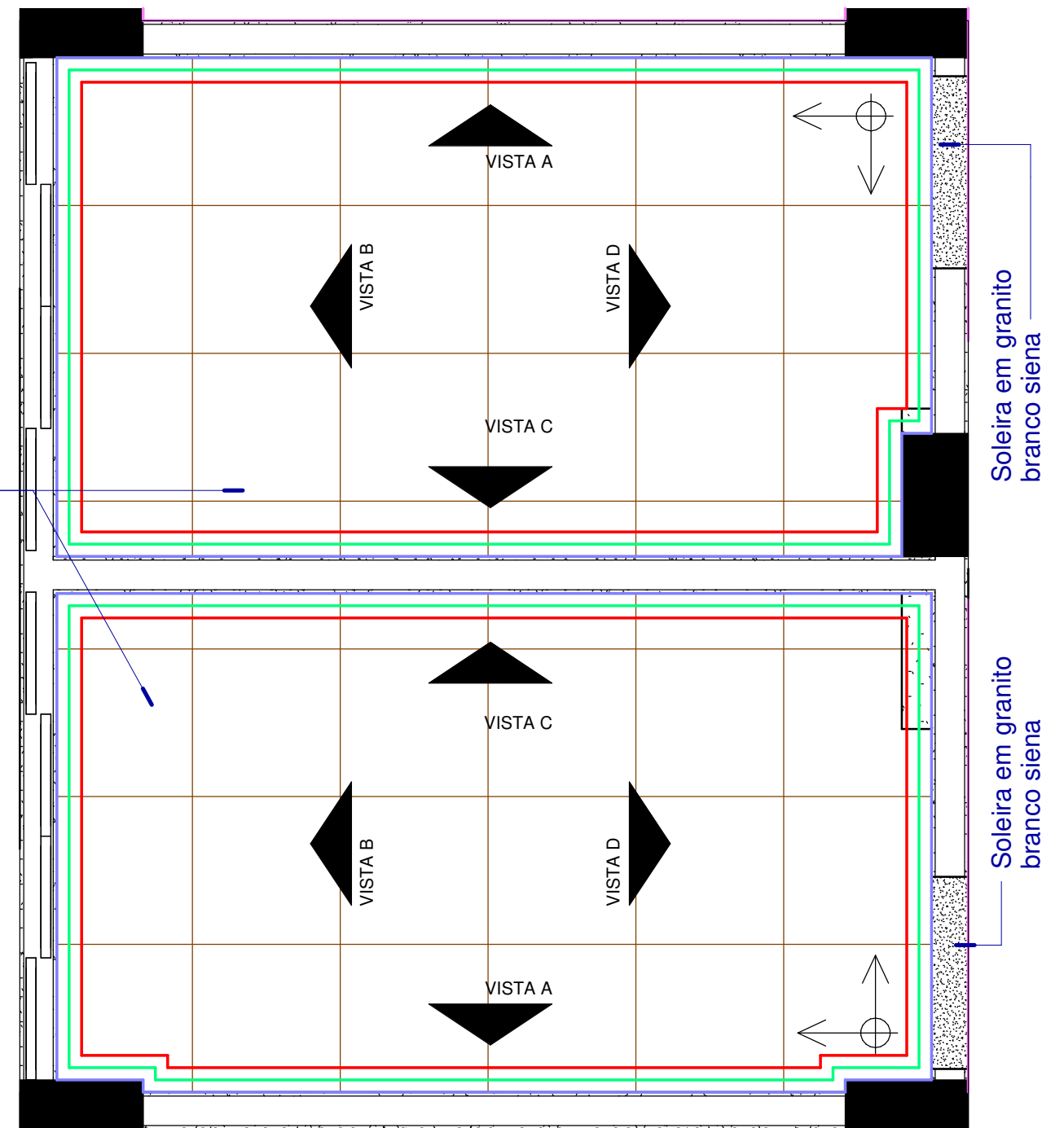

2 TÉRREO - DET. WC FEM./MASC. - PISO E CORES
1 : 25

LEGENDA DE CORES:	
—	Pintura acrílica na cor Branco Gelo sobre massa PVA textura grafiatto - Suviniil ou equivalente
—	Revestimento Cetim Branco RET 30x60cm - Portobello
—	Filete em Granito Branco Siena

*TODAS MEDIDAS DEVERÃO SER CONFERIDAS NO LOCAL
** OS REVESTIMENTOS NAS PAREDES DEVERÃO SEGUIR O ALINHAMENTO DO PISO

 LIDIA.ULHOA@SESCGO.COM.BR CONTATO: (62) 3221-0610	DESENHADO POR: Arq. Lidia Adjuto Ulhoa	Senac - Setor Aeroporto R. 31-A, 43 - St. Aeroporto, Goiânia - GO	ESCALA: Como indicado	CARIMBO DE REVISÃO DE PROJETOS			IDENTIFICAÇÃO :	VISTO:	PRANCHA:
	UNIDADE: Senac - CEP Elias Bufaiçal	CONTEÚDO: LAYOUT E PISO E CORES WC FEM./MASC	DATA: 03/2022	DATA REVISAO N° REVISAO DESCRIÇÃO DA REVISAO:	RESPONSÁVEL:	05/49			

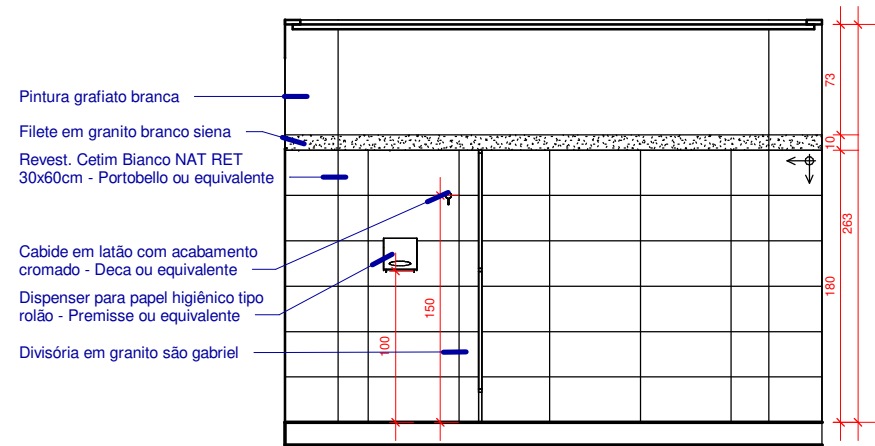

1 TÉRREO - WC FEMININO - VISTA A
1 : 50

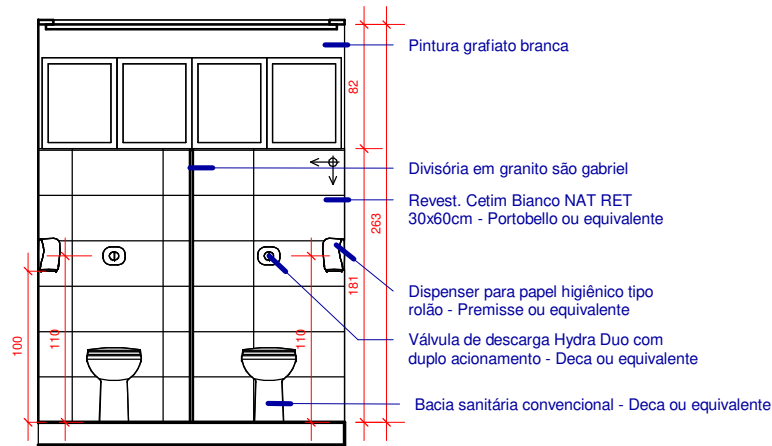

2 TÉRREO - WC FEMININO - VISTA B
1 : 50

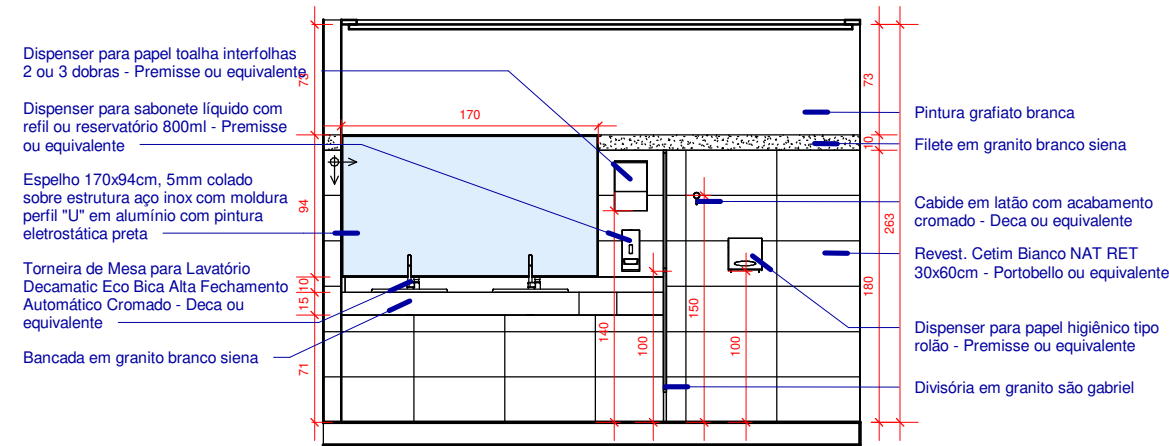

3 TÉRREO - WC FEMININO - VISTA C
1 : 50

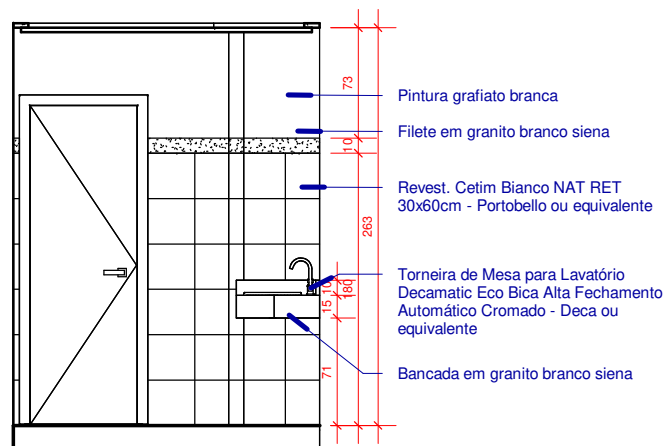

4 TÉRREO - WC FEMININO - VISTA D
1 : 50

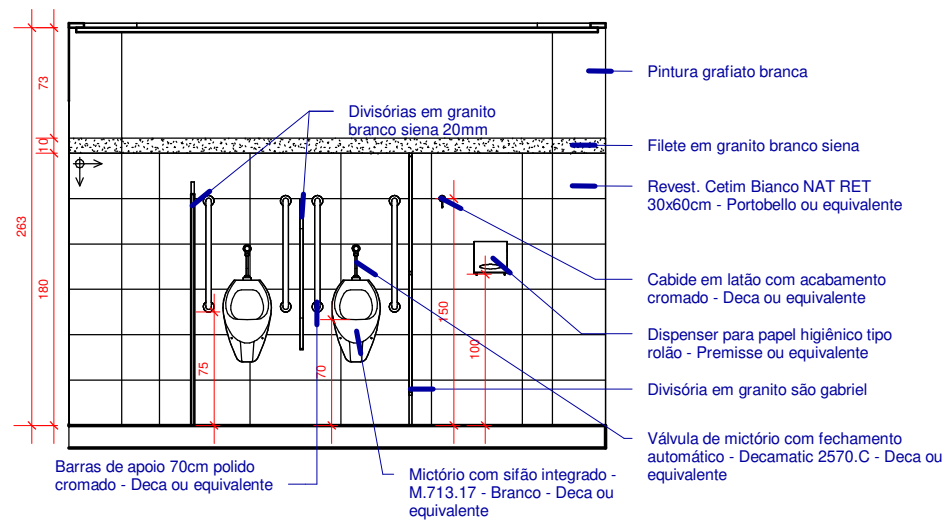

5 TÉRREO - WC MASCULINO - VISTA A
1 : 50

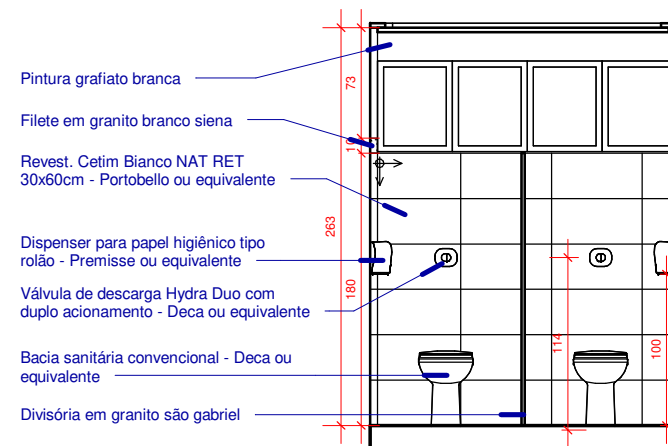

6 TÉRREO - WC MASCULINO - VISTA B
1 : 50

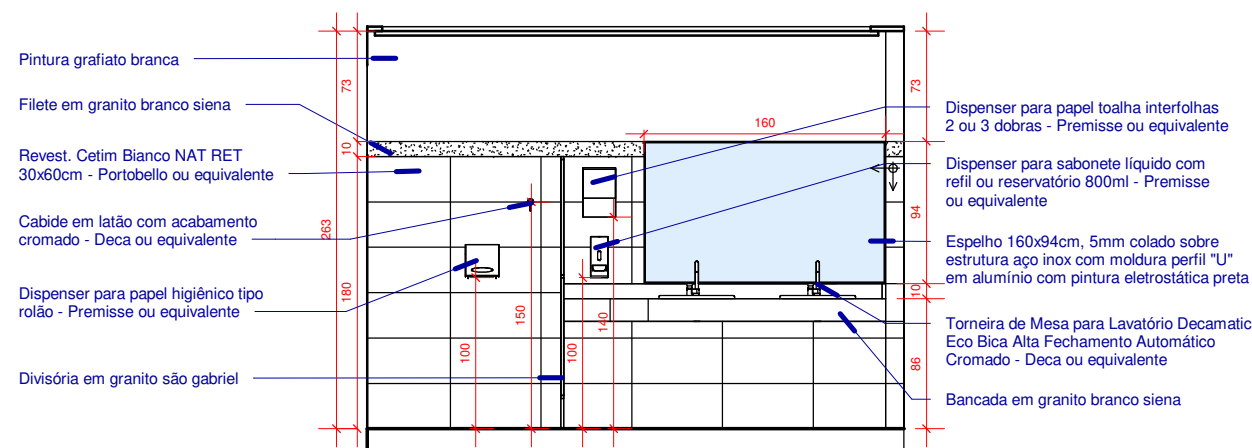

7 TÉRREO - WC MASCULINO - VISTA C
1 : 50

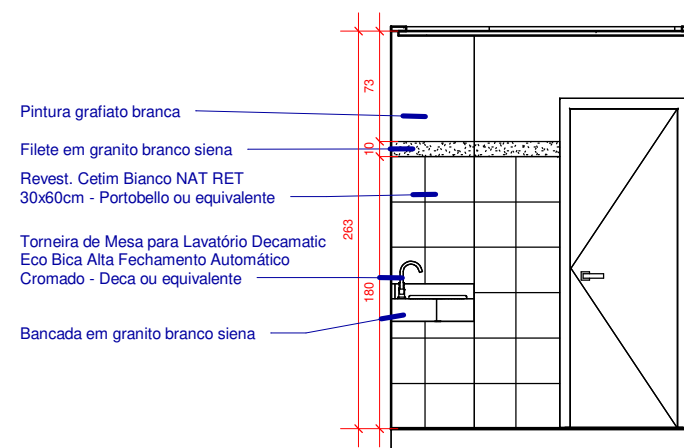

8 TÉRREO - WC MASCULINO - VISTA D
1 : 50

*TODAS MEDIDAS DEVERÃO SER CONFERIDAS NO LOCAL
** OS REVESTIMENTOS NAS PAREDES DEVERÃO SEGUIR O ALINHAMENTO DO PISO

 LIDIA.ULHOA@SESCGO.COM.BR CONTATO: (62) 3221-0610	DESENHADO POR: Arq. Lidia Adjuto Ulhoa	Senac - Setor Aeroporto R. 31-A, 43 - St. Aeroporto, Goiânia - GO	ESCALA: 1 : 50	CARIMBO DE REVISÃO DE PROJETOS			IDENTIFICAÇÃO :	VISTO:	PRANCHA:
	UNIDADE: Senac - CEP Elias Bufaiçal	CONTEÚDO: VISTAS WC FEM./MASC.	DATA: 03/2022	DATA REVISAO	Nº REVISAO	DESCRIÇÃO DA REVISAO:	RESPONSÁVEL:		

06/49

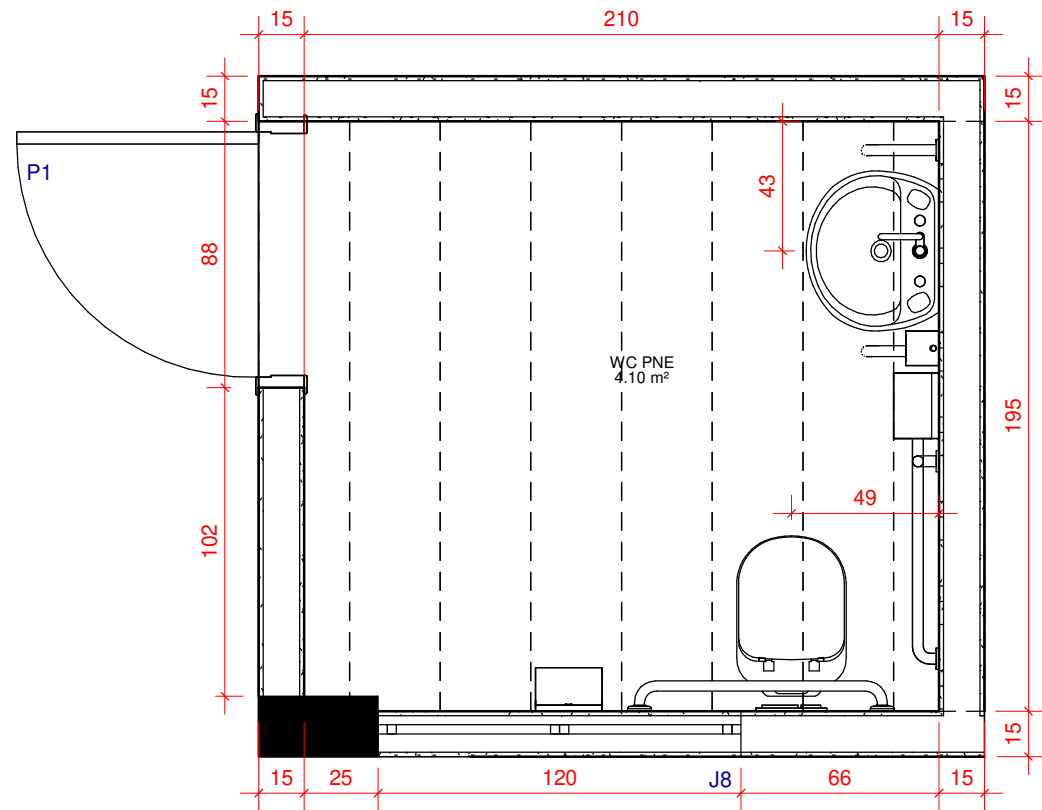

1 TÉRREO - DET. WC PNE - LAYOUT
1 : 25

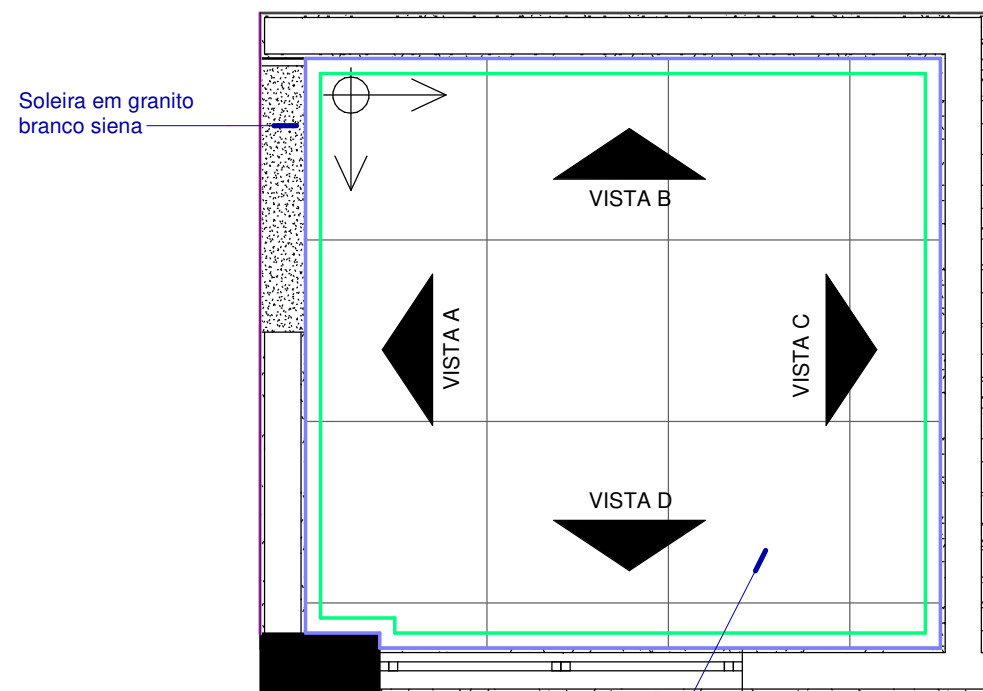

2 TÉRREO - DET. WC PNE - PISO E CORES
1 : 25

Revest. Cetim Bianco NAT RET
30x60cm - Portobello ou equivalente

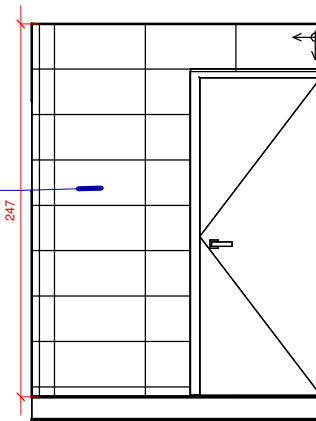

3 TÉRREO - WC PNE - VISTA A
1 : 50

Dispenser para papel toalha interfolhas
2 ou 3 dobras - Premisse ou
equivalente

Revest. Cetim Bianco NAT RET
30x60cm - Portobello ou equivalente

Dispenser para sabonete líquido com refil
ou reservatório 800ml - Premisse ou
equivalente

Louças e metais existentes

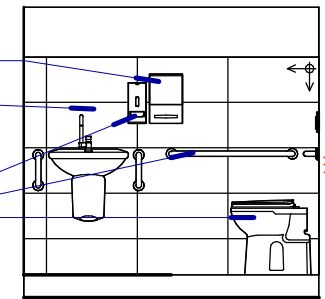

5 TÉRREO - WC PNE - VISTA C
1 : 50

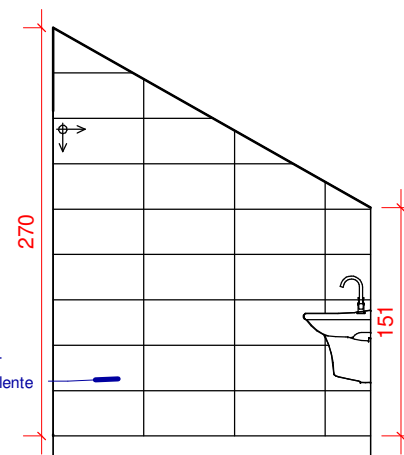

Revest. Cetim Bianco NAT RET
30x60cm - Portobello ou equivalente

4 TÉRREO - WC PNE - VISTA B
1 : 50

Revest. Cetim Bianco NAT RET
30x60cm - Portobello ou
equivalente

Dispenser para papel higiênico tipo
rolão - Premisse ou equivalente

Louças e acessórios existentes

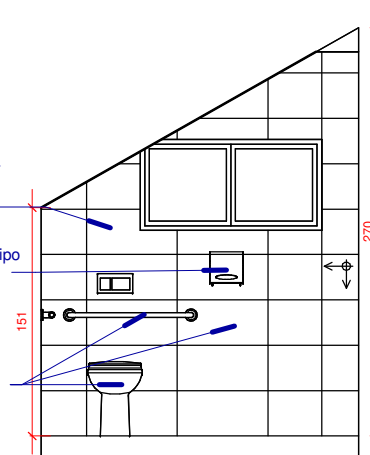

6 TÉRREO - WC PNE - VISTA D
1 : 50

LEGENDA DE CORES:

—	Pintura acrílica na cor Branco Gelo sobre massa PVA textura grafiatto - Suviniil ou equivalente
—	Revestimento Cetim Bianco RET 30x60cm - Portobello
—	Filete em Granito Branco Siena

*TODAS MEDIDAS DEVERÃO SER CONFERIDAS NO LOCAL
** OS REVESTIMENTOS NAS PAREDES DEVERÃO SEGUIR O ALINHAMENTO DO PISO

<p>LIDIA.ULHOA@SESCGO.COM.BR CONTATO: (62) 3221-0610</p>	<p>DESENHADO POR: Arq. Lidia Adjuto Ulhoa</p>	<p>Senac - Setor Aeroporto R. 31-A, 43 - St. Aeroporto, Goiânia - GO</p>	<p>ESCALA: Como indicado</p>	<p>CARIMBO DE REVISÃO DE PROJETOS</p>			<p>IDENTIFICAÇÃO :</p>	<p>VISTO: RESPONSÁVEL:</p>	<p>PRANCHA: 07/49</p>											
	<p>UNIDADE: Senac - CEP Elias Bufaiçal</p>	<p>CONTEÚDO: LAYOUT, PISO E CORES E VISTAS WC PNE</p>	<p>DATA: 03/2022</p>	<table border="1"> <thead> <tr> <th>DATA REVISAO</th> <th>Nº REVISAO</th> <th>DESCRIÇÃO DA REVISAO:</th> </tr> </thead> <tbody> <tr><td> </td><td> </td><td> </td></tr> <tr><td> </td><td> </td><td> </td></tr> <tr><td> </td><td> </td><td> </td></tr> </tbody> </table>	DATA REVISAO	Nº REVISAO	DESCRIÇÃO DA REVISAO:													
	DATA REVISAO	Nº REVISAO	DESCRIÇÃO DA REVISAO:																	

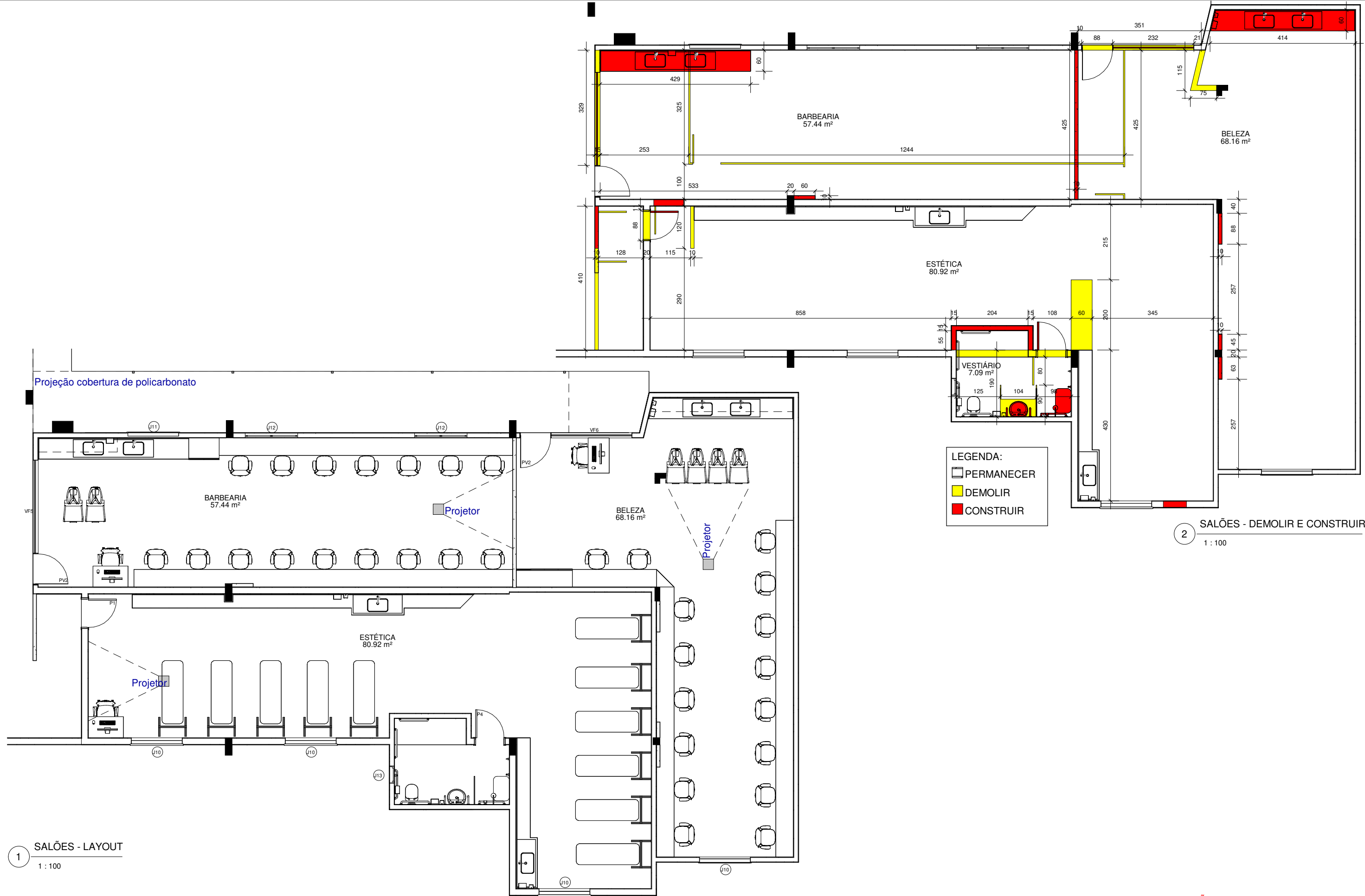

1 SALÕES - LAYOUT
1 : 100

2 SALÕES - DEMOLIR E CONSTRUIR
1 : 100

*TODAS MEDIDAS DEVERÃO SER CONFERIDAS NO LOCAL
** OS REVESTIMENTOS NAS PAREDES DEVERÃO SEGUIR O ALINHAMENTO DO PISO

 LIDIA.ULHOA@SESCGO.COM.BR CONTATO: (62) 3221-0610	DESENHADO POR: Arq. Lidia Adjuto Ulhoa	Senac - Setor Aeroporto R. 31-A, 43 - St. Aeroporto, Goiânia - GO	ESCALA: Como indicado	CARIMBO DE REVISÃO DE PROJETOS			IDENTIFICAÇÃO :	VISTO:	PRANCHA:
	UNIDADE: Senac - CEP Elias Bufaiçal	CONTEÚDO: LAYOUT E DEMOLIR E CONSTRUIR SALÕES	DATA: 03/2022	DATA REVISAO	Nº REVISAO	DESCRIÇÃO DA REVISAO:	RESPONSÁVEL:		

08/49

LEGENDA LUMINÁRIAS		QUANTIDADE
	Luminária de embutir LED dowlight redonda r=165mm - Ref. EF80-E1000830FB - Lumicer ou equivalente	41 unidades
	Luminária de embutir LED dowlight 300x300mm - Ref. EF75-E2000840 - Lumicer ou equivalente	122 unidades
	Luminária de sobrepor LED dowlight 60x560mm - Ref. LLN01-S0800830 - Lumicer ou equivalente	19 unidades
	Luminária de embutir LED 20x1249mm - Ref. LAN05-E3500830 - Lumicer ou equivalente	350 unidades
	Arandela de sobrepor - Ref. AR09-S1E27 - Lumicer ou equivalente	5 unidades

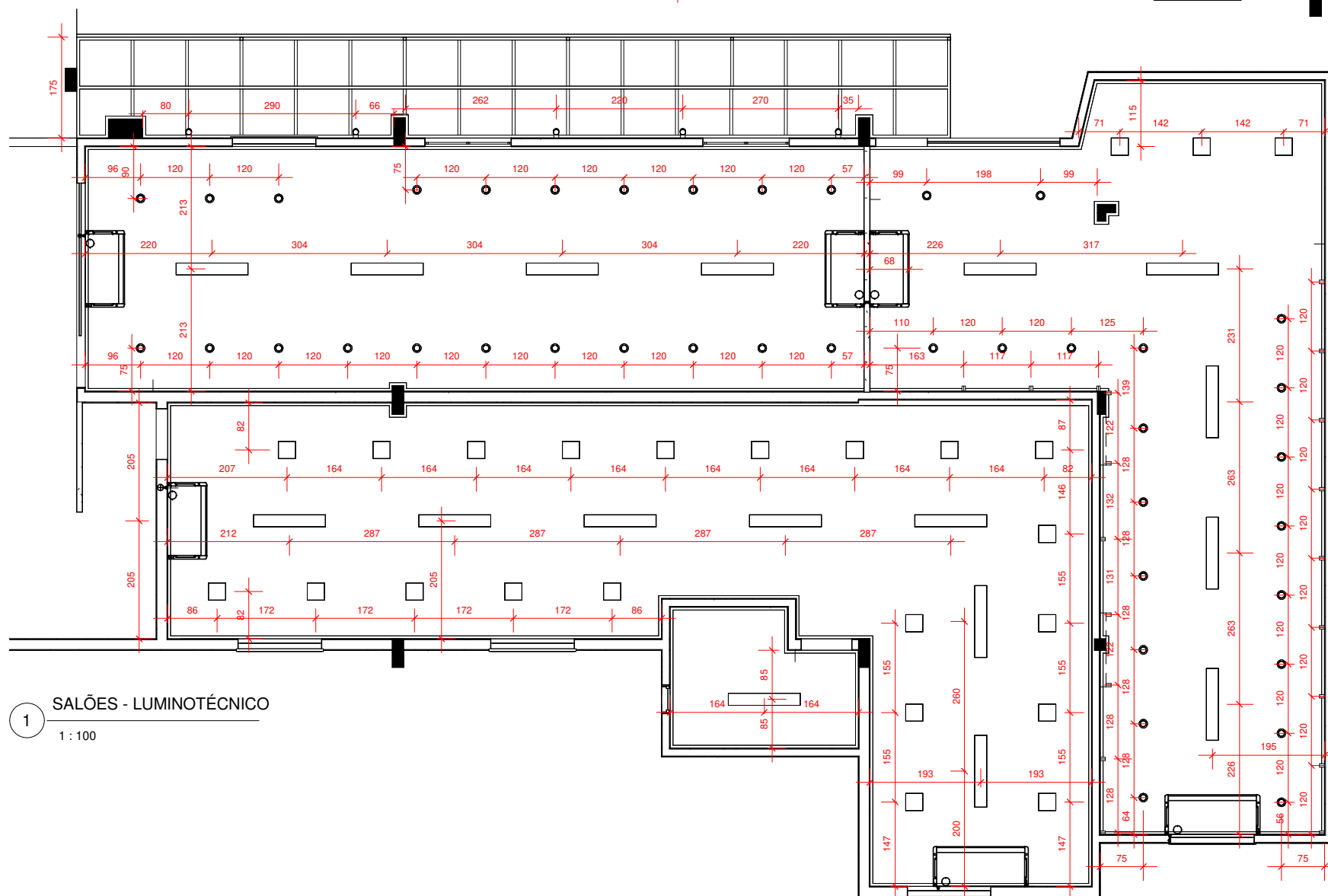
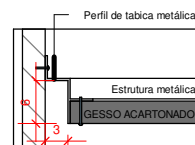

1 SALÕES - LUMINOTÉCNICO
1 : 100

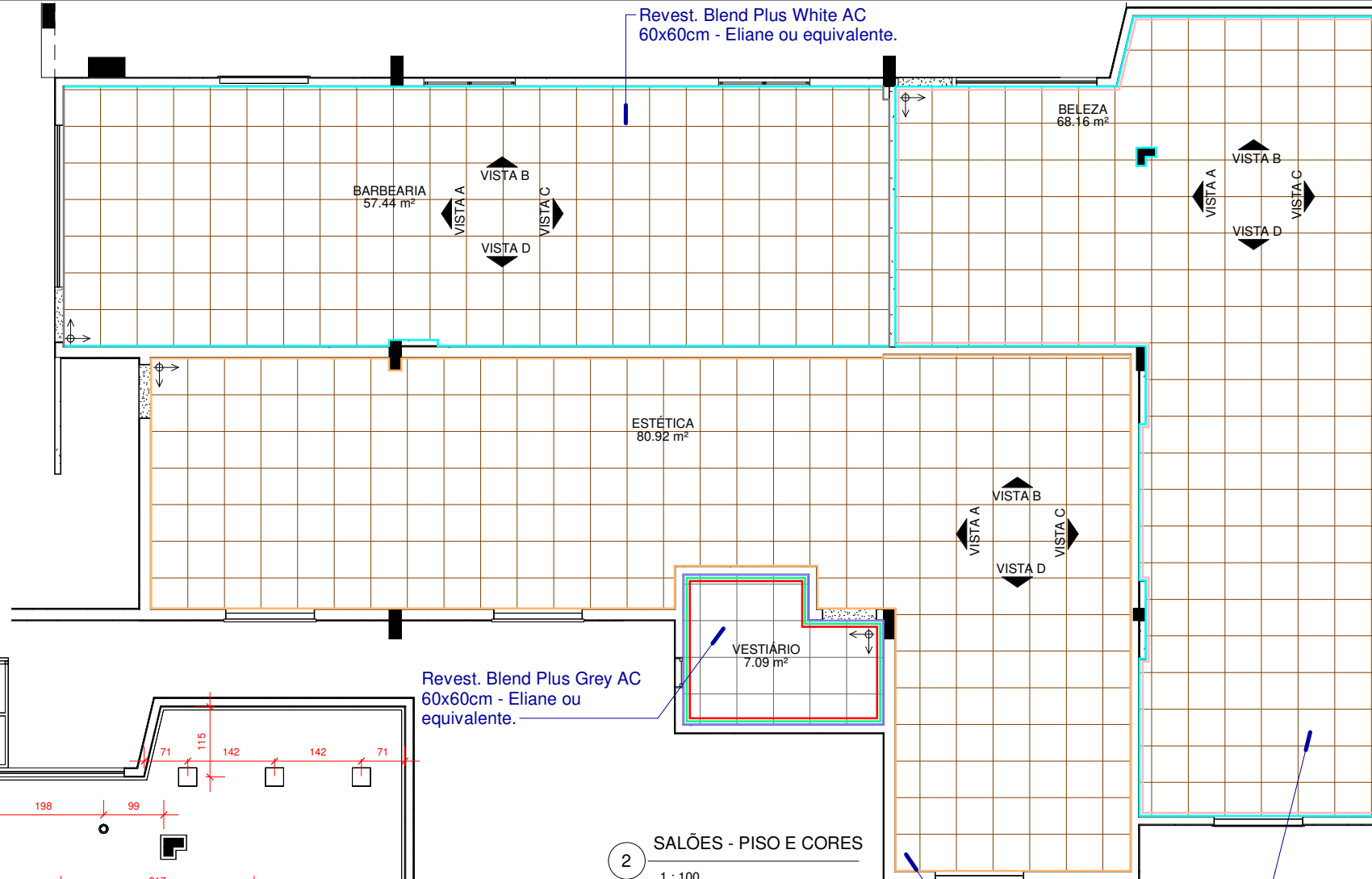

2 SALÕES - PISO E CORES
1 : 100

Revest. Blend Plus Grey AC
60x60cm - Eliane ou equivalente.

Revest. Blend Plus White AC
60x60cm - Eliane ou equivalente.

*Todas as soleiras deverão ser em Granito Branco Siena

LEGENDA DE CORES - SALÕES	
	Pintura com efeito Cimento Queimado, cor "Dia de Chuva" - Suvinil ou equivalente
	Pintura acrílica na cor "Patativa" acabamento acetinado - R385 - Suvinil ou equivalente
	Pintura acrílica na cor "Meia Luz" acabamento acetinado - D237 - Suvinil ou equivalente
	Pintura acrílica na cor "Broto de feijão" acabamento acetinado - B165 - Suvinil ou equivalente

*TODAS AS MEDIDAS DEVERÃO SER CONFERIDAS NO LOCAL
** OS REVESTIMENTOS NAS PAREDES DEVERÃO SEGUIR O ALINHAMENTO DO PISO

 LIDIA.ULHOA@SESCGO.COM.BR CONTATO: (62) 3221-0610	DESENHADO POR: Arq. Lidia Adjuto Ulhoa	Senac - Setor Aeroporto R. 31-A, 43 - St. Aeroporto, Goiânia - GO	ESCALA: Como indicado	CARIMBO DE REVISÃO DE PROJETOS			IDENTIFICAÇÃO :	VISTO:	PRANCHA:
	UNIDADE: Senac - CEP Elias Bufaiçal	CONTEÚDO: PISO E CORES; LUMINOTÉCNICO SALÕES	DATA: 03/2022	DATA REVISAO	Nº REVISAO	DESCRIÇÃO DA REVISAO:	RESPONSÁVEL:	09/49	

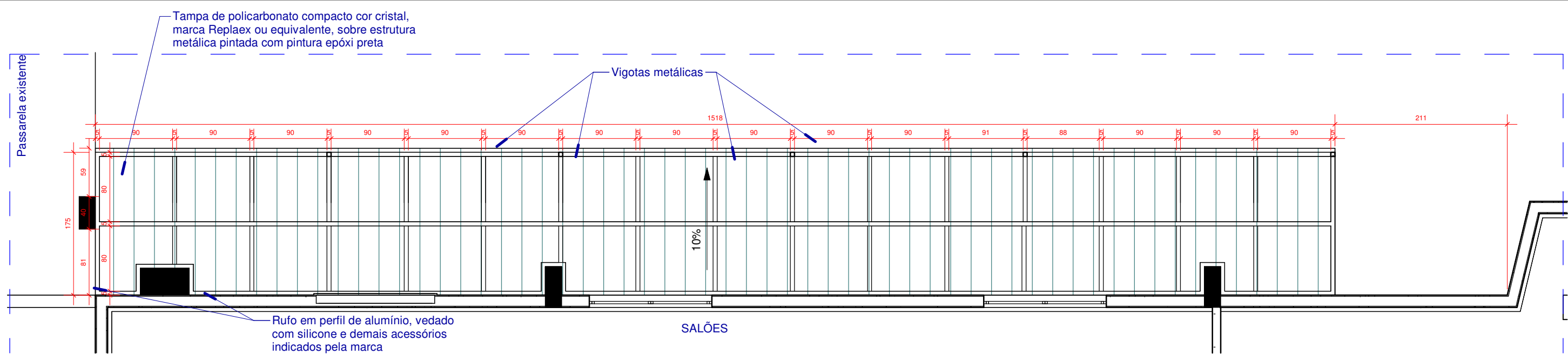

1 PLANTA COBERTURA DE POLICABORNATO
1 : 50

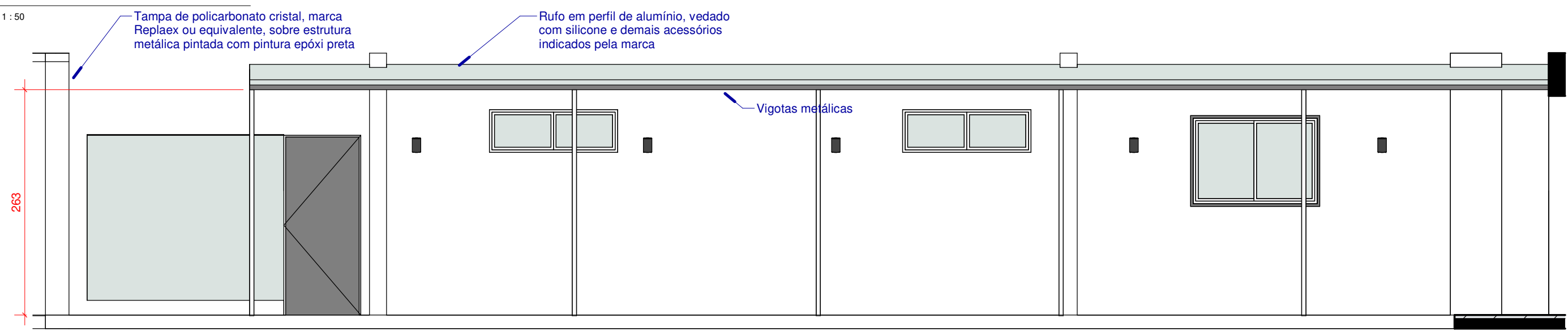

2 COBERTURA POLICARBONATO - VISTA FRONTAL
1 : 50

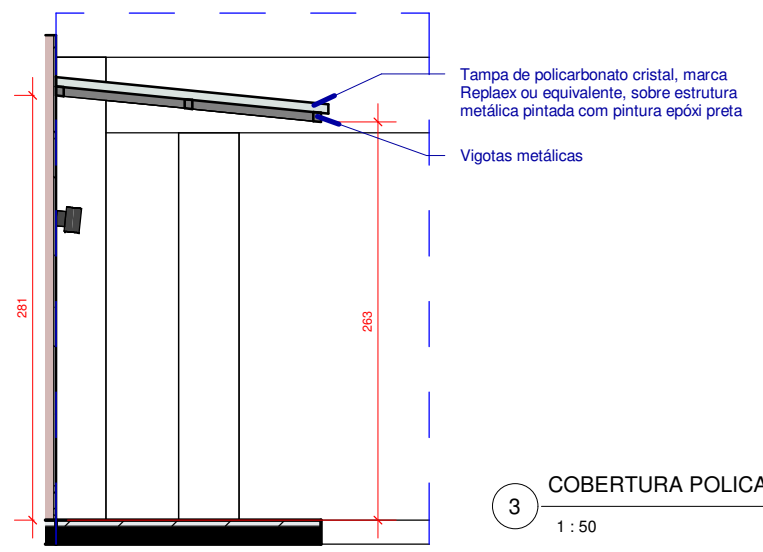

3 COBERTURA POLICARBONATO - VISTA LATERAL
1 : 50

DESCRIÇÃO DO SERVIÇO:

Deverá ser fornecido uma cobertura em policarbonato para passarela de dimensões 15,18 m x 1,75 m, totalizando 26,56 m² de área de projeção. A estrutura deverá ser fornecida por completo, ou seja, fundações, pilares, vigas, elementos de cobertura, etc.. Esta deverá ser entregue com pintura epóxi preta anticorrosiva compatível com as características do microclima do local (temperatura e umidade altas). O elemento de cobertura deverá ser em policarbonato compacto 10 mm na cor cristal. Os perfis estruturais deverão ser em estrutura metálica, com seus pilares de dimensões 100 mm x 100 mm e vigas de 80 mm x 40 mm. Estas dimensões são orientativas, cabendo à contratada a verificação da capacidade suporte destes elementos através de cálculo estrutural. A estrutura deverá ter até 5 pilares. A cobertura deverá ter pé direito livre de 2,70 m no ponto mais alto. A declividade do telhado deverá ter 10% de inclinação, atendendo aos requisitos de escoamento de água e autolimpeza; caso estes parâmetros não sejam atendidos com a declividade sugerida, a contratada deverá sugerir que a altura da cumeeira seja aumentada. A estrutura deverá ser estruturada na passarela existente e na viga dos salões.

***TODAS MEDIDAS DEVERÃO SER CONFERIDAS NO LOCAL
** OS REVESTIMENTOS NAS PAREDES DEVERÃO SEGUIR O ALINHAMENTO DO PISO**

 LIDIA.ULHOA@SESCGO.COM.BR CONTATO: (62) 3221-0610	DESENHADO POR: Arq. Lidia Adjuto Ulhoa	Senac - Setor Aeroporto R. 31-A, 43 - St. Aeroporto, Goiânia - GO	ESCALA: 1 : 50	CARIMBO DE REVISÃO DE PROJETOS			IDENTIFICAÇÃO :	VISTO:	PRANCHA:
	UNIDADE: Senac - CEP Elias Bufaiçal	CONTEÚDO: DETALHE COBERTURA DE POLICABORNATO - SALÕES	DATA: 03/2022	DATA REVISAO	Nº REVISAO	DESCRIÇÃO DA REVISAO:	RESPONSÁVEL:	10/49	
	(Empty row for additional details)								

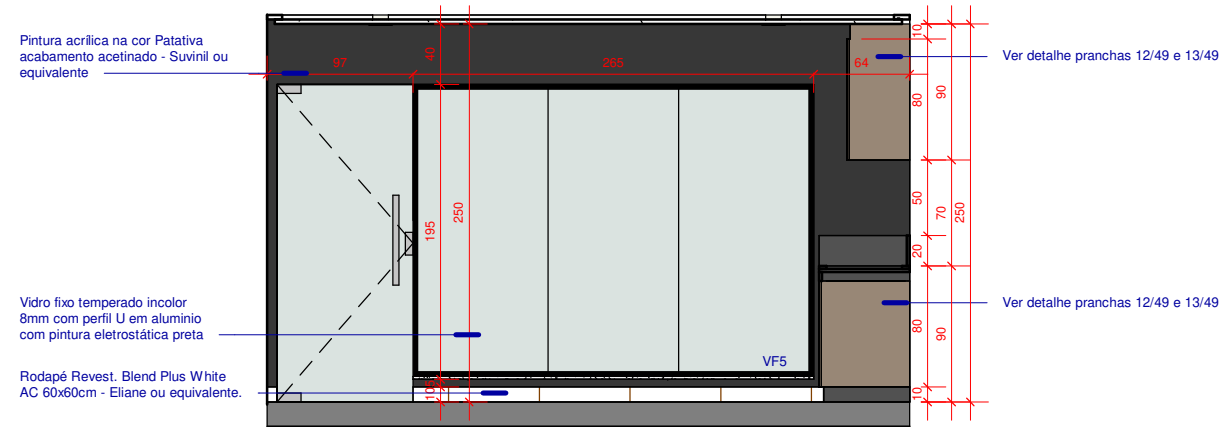

1 BARBEARIA - VISTA A
1 : 50

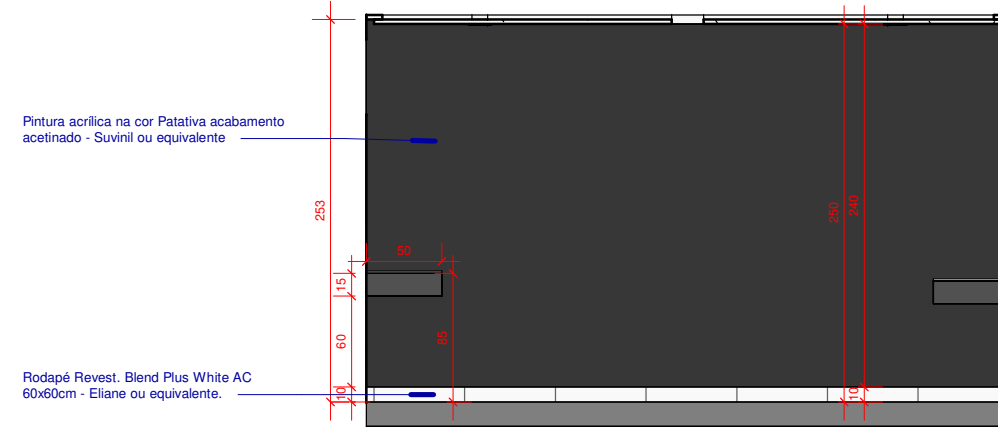

3 BARBEARIA - VISTA C
1 : 50

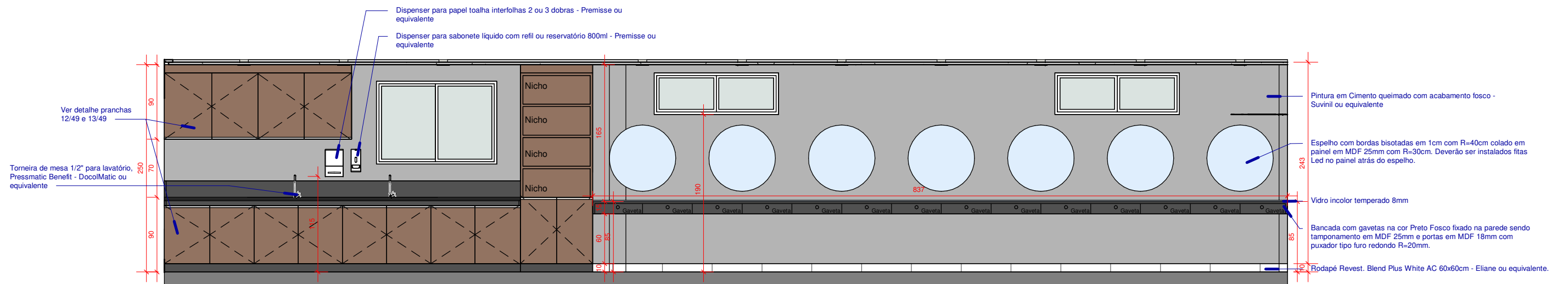

2 BARBEARIA - VISTA B
1 : 50

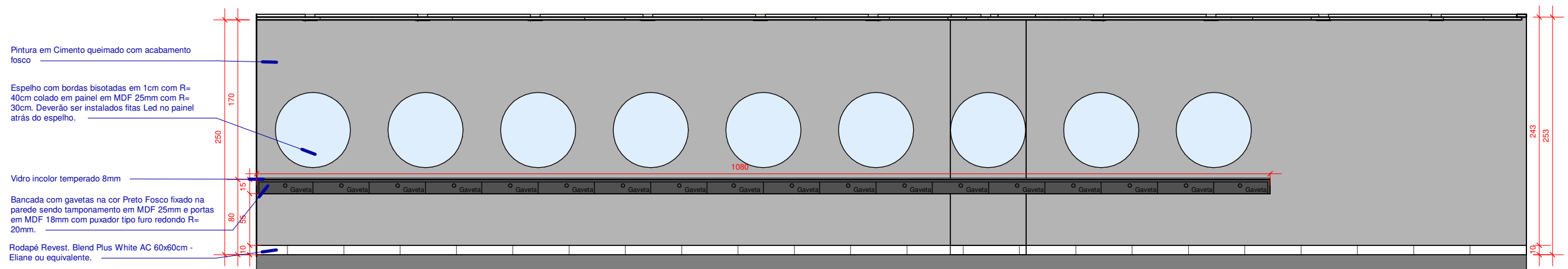

4 BARBEARIA - VISTA D
1 : 50

*TODAS MEDIDAS DEVERÃO SER CONFERIDAS NO LOCAL
** OS REVESTIMENTOS NAS PAREDES DEVERÃO SEGUIR O ALINHAMENTO DO PISO

 LIDIA.ULHOA@SESCGO.COM.BR CONTATO: (62) 3221-0610	DESENHADO POR: Arq. Lidia Adjuto Ulhoa	Senac - Setor Aeroporto R. 31-A, 43 - St. Aeroporto, Goiânia - GO	ESCALA: 1 : 50	CARIMBO DE REVISÃO DE PROJETOS			IDENTIFICAÇÃO :	VISTO:	PRANCHA:
	UNIDADE: Senac - CEP Elias Bufaiçal	CONTEÚDO: VISTAS - BARBEARIA	DATA: 03/2022	DATA REVISAO	Nº REVISAO	DESCRIÇÃO DA REVISAO:	RESPONSÁVEL:	11/49	

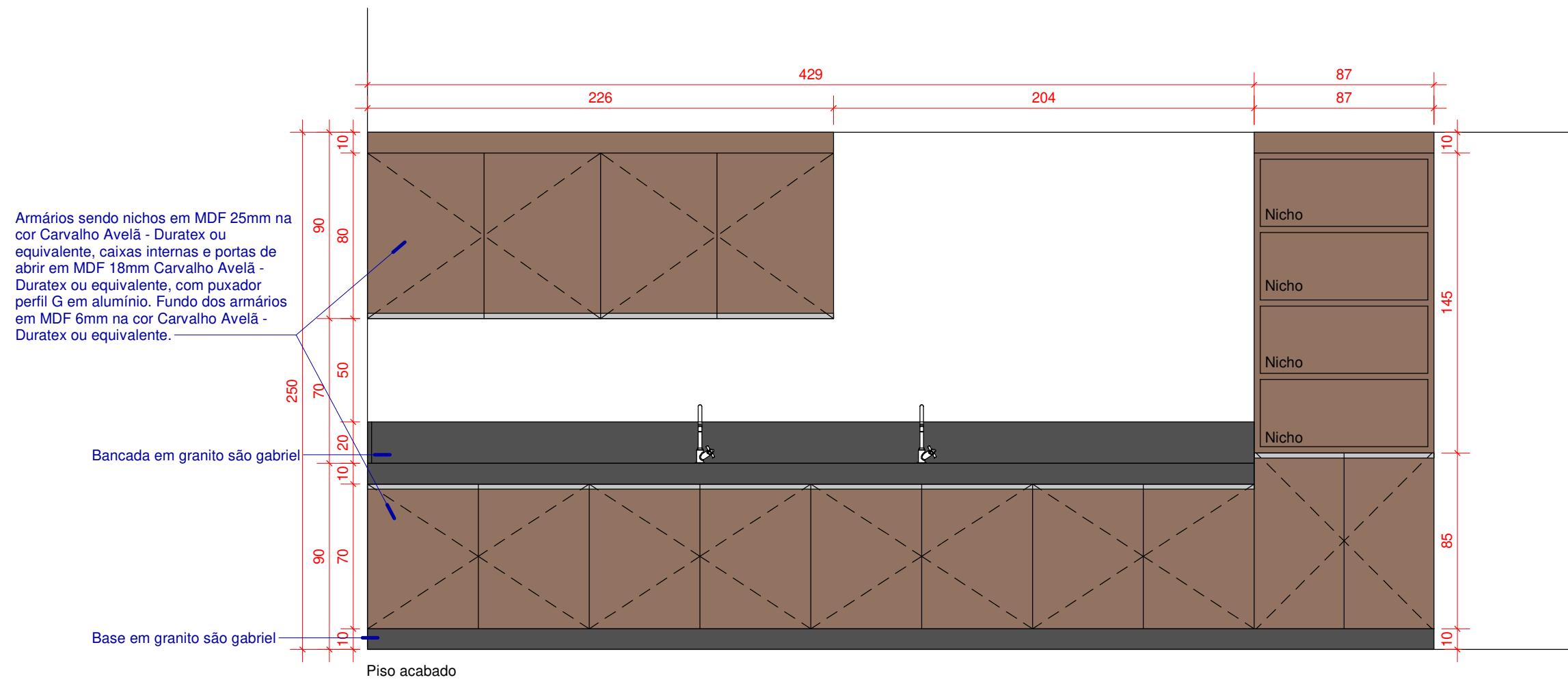
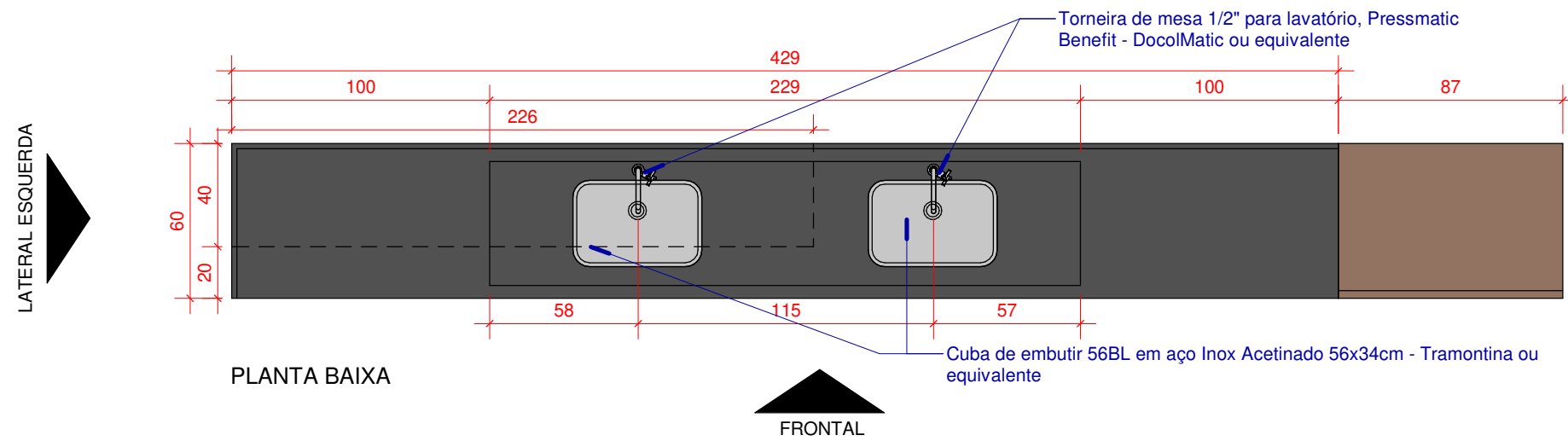

*TODAS MEDIDAS DEVERÃO SER CONFERIDAS NO LOCAL
 ** OS REVESTIMENTOS NAS PAREDES DEVERÃO SEGUIR O ALINHAMENTO DO PISO

 LIDIA.ULHOA@SESCGO.COM.BR CONTATO: (62) 3221-0610	DESENHADO POR: Arq. Lidia Adjuto Ulhoa	Senac - Setor Aeroporto R. 31-A, 43 - St. Aeroporto, Goiânia - GO	ESCALA: 1 : 25	CARIMBO DE REVISÃO DE PROJETOS			IDENTIFICAÇÃO :	VISTO:	PRANCHA: 12/49
	UNIDADE: Senac - CEP Elias Bufaiçal	CONTEÚDO: DETALHE MARCENARIA - BARBEARIA	DATA: 03/2022	DATA REVISAO	Nº REVISAO	DESCRIÇÃO DA REVISAO:	RESPONSÁVEL:		

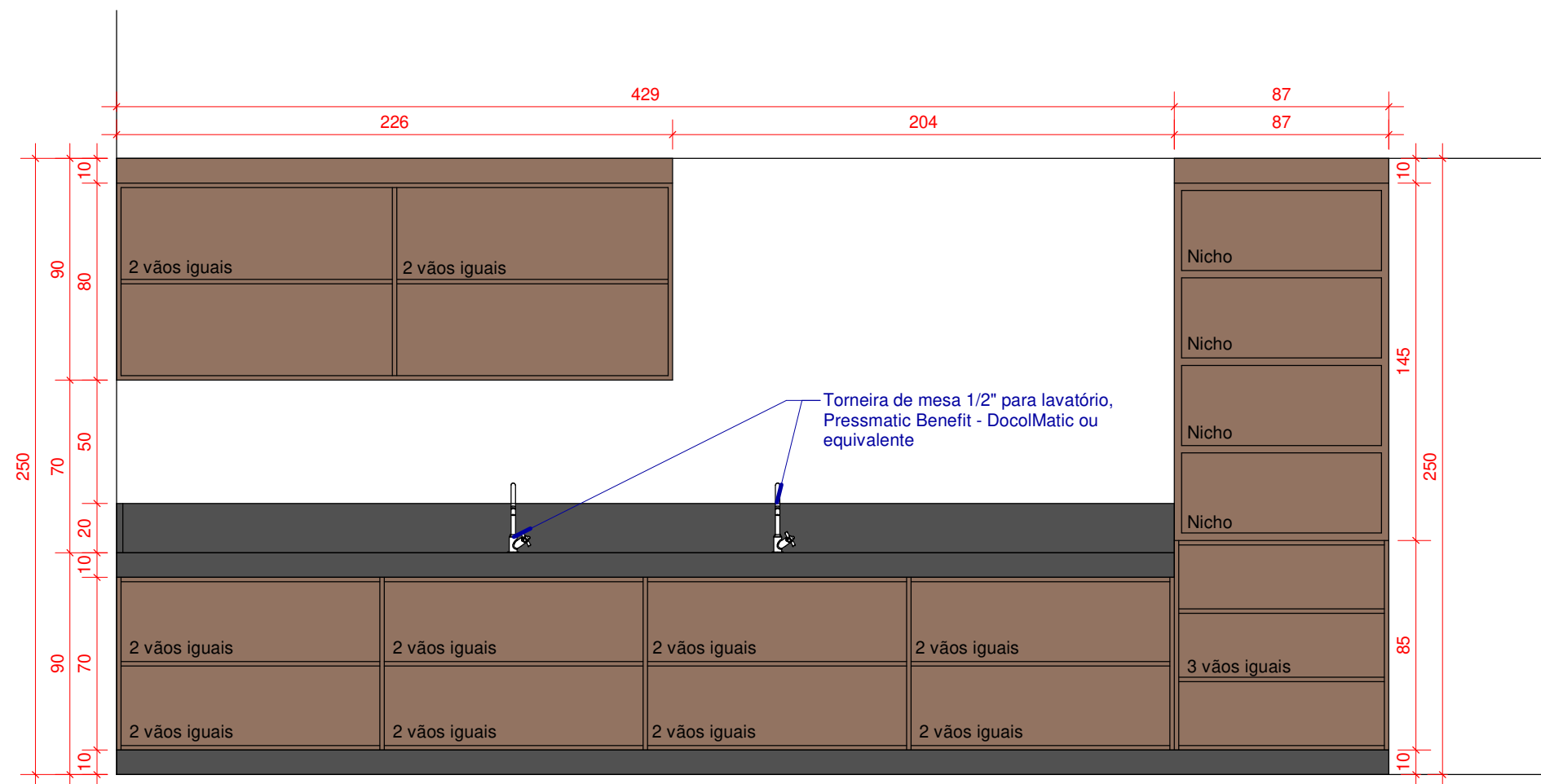

Piso acabado

VISTA FRONTAL - ARMÁRIOS SEM PORTAS

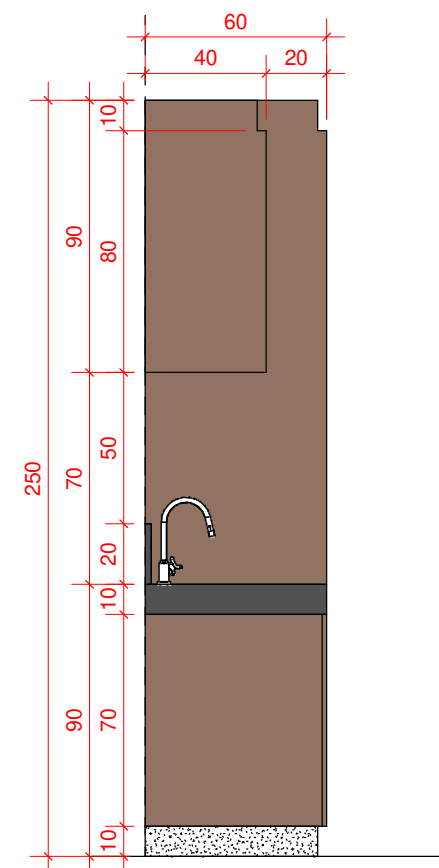

Piso acabado

VISTA LATERAL ESQUERDA

*TODAS MEDIDAS DEVERÃO SER CONFERIDAS NO LOCAL
 ** OS REVESTIMENTOS NAS PAREDES DEVERÃO SEGUIR O ALINHAMENTO DO PISO

 LIDIA.ULHOA@SESCGO.COM.BR CONTATO: (62) 3221-0610	DESENHADO POR: Arq. Lidia Adjuto Ulhoa	Senac - Setor Aeroporto R. 31-A, 43 - St. Aeroporto, Goiânia - GO	ESCALA: 1 : 25	CARIMBO DE REVISÃO DE PROJETOS			IDENTIFICAÇÃO :	VISTO:	PRANCHA:
	UNIDADE: Senac - CEP Elias Bufaiçal	CONTEÚDO: DETALHE MARCENARIA - BARBEARIA	DATA: 03/2022	DATA REVISAO	Nº REVISAO	DESCRIÇÃO DA REVISAO:	RESPONSÁVEL:		

13/49

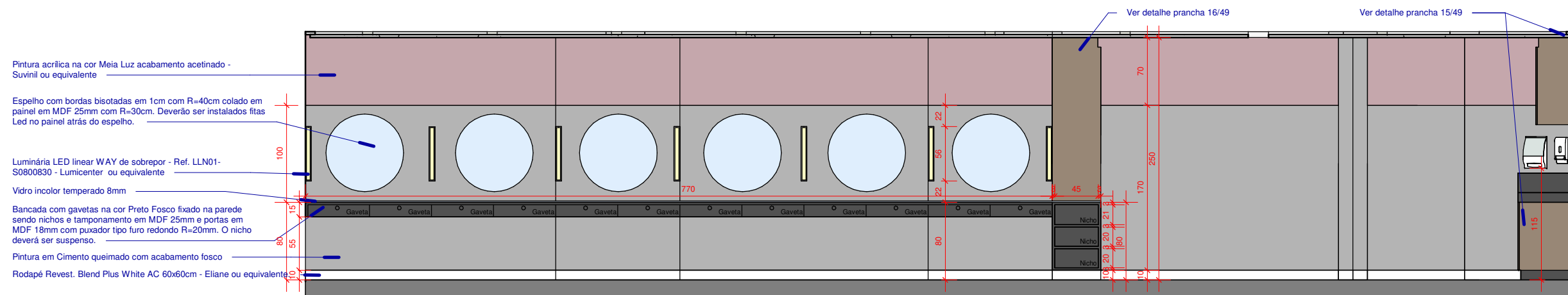

1 BELEZA - VISTA A
1 : 50

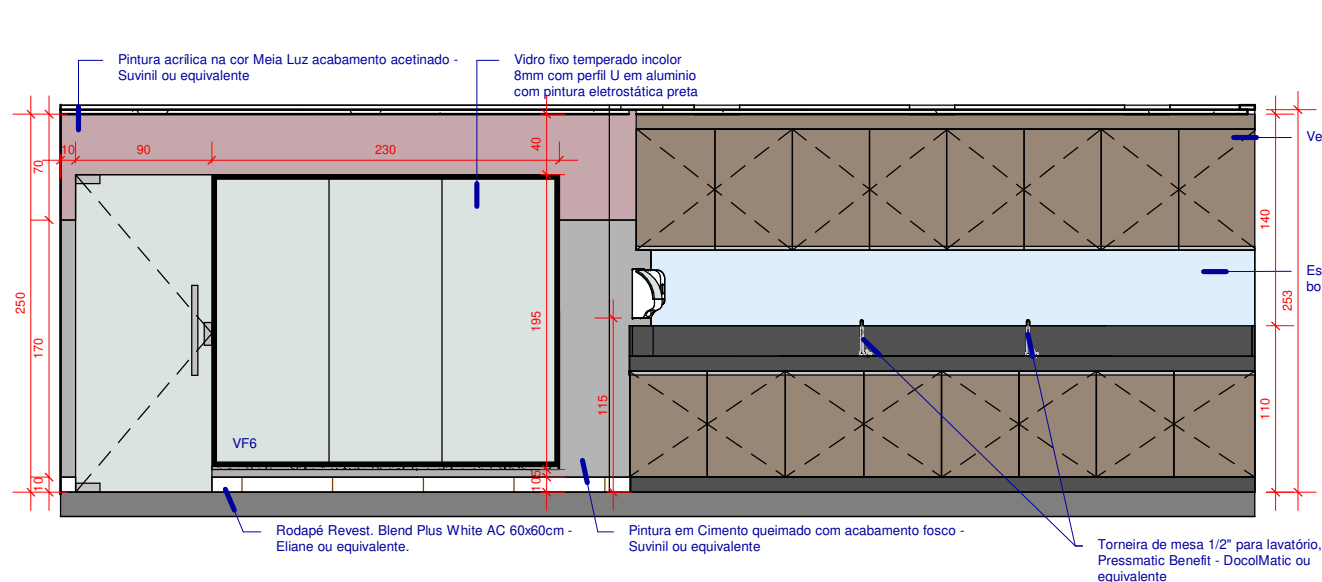

2 BELEZA - VISTA B
1 : 50

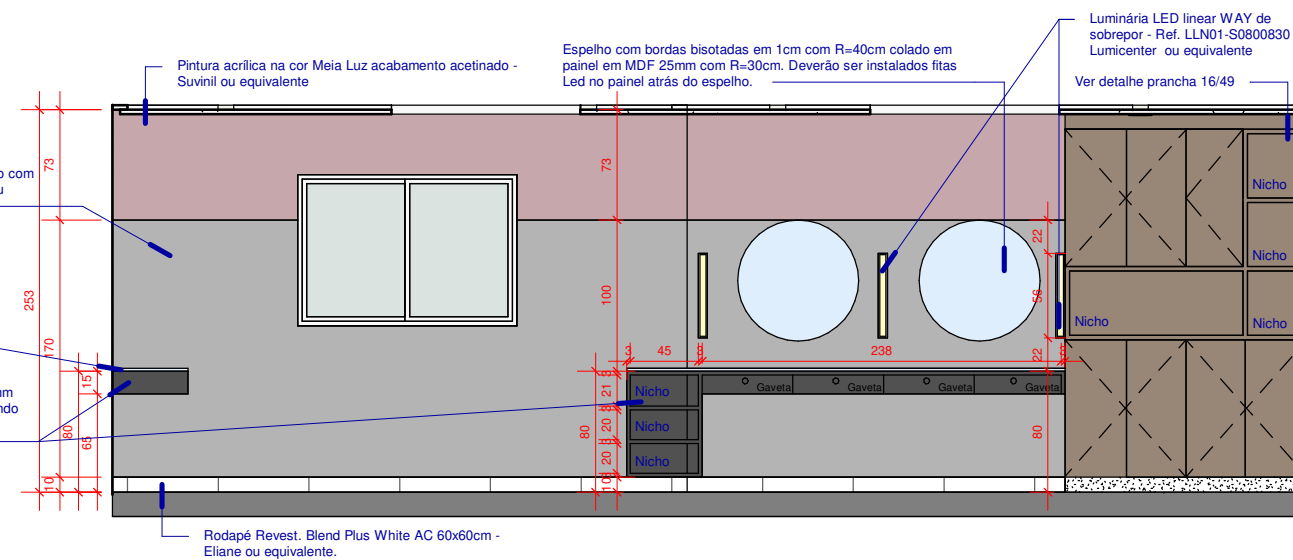

4 BELEZA - VISTA D
1 : 50

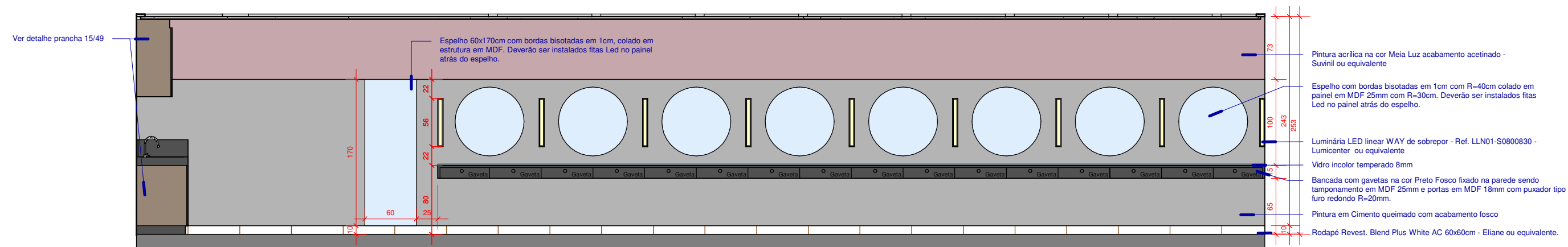

3 BELEZA - VISTA C
1 : 50

***TODAS MEDIDAS DEVERÃO SER CONFERIDAS NO LOCAL**
**** OS REVESTIMENTOS NAS PAREDES DEVERÃO SEGUIR O ALINHAMENTO DO PISO**

 LIDIA.ULHOA@SESCGO.COM.BR CONTATO: (62) 3221-0610	DESENHADO POR: Arq. Lidia Adjuto Ulhoa	Senac - Setor Aeroporto R. 31-A, 43 - St. Aeroporto, Goiânia - GO	ESCALA: 1 : 50	CARIMBO DE REVISÃO DE PROJETOS			IDENTIFICAÇÃO :	VISTO:	PRANCHA:
	UNIDADE: Senac - CEP Elias Bufaiçal	CONTEÚDO: VISTAS BELEZA	DATA: 03/2022	DATA REVISAO	Nº REVISAO	DESCRIÇÃO DA REVISAO:	RESPONSÁVEL:	14/49	

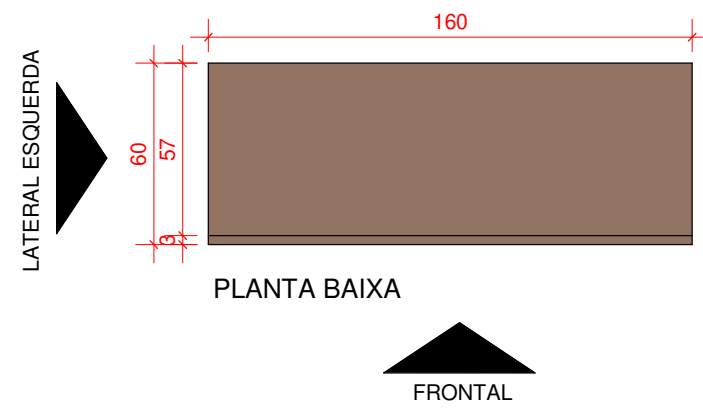

Armários sendo nichos e tamponamentos em MDF 25mm na cor Carvalho Avelã - Duratex ou equivalente, caixas internas e portas de abrir em MDF 18mm Carvalho Avelã - Duratex ou equivalente, com puxador perfil G em alumínio. Fundo dos armários em MDF 6mm na cor Carvalho Avelã - Duratex ou equivalente.

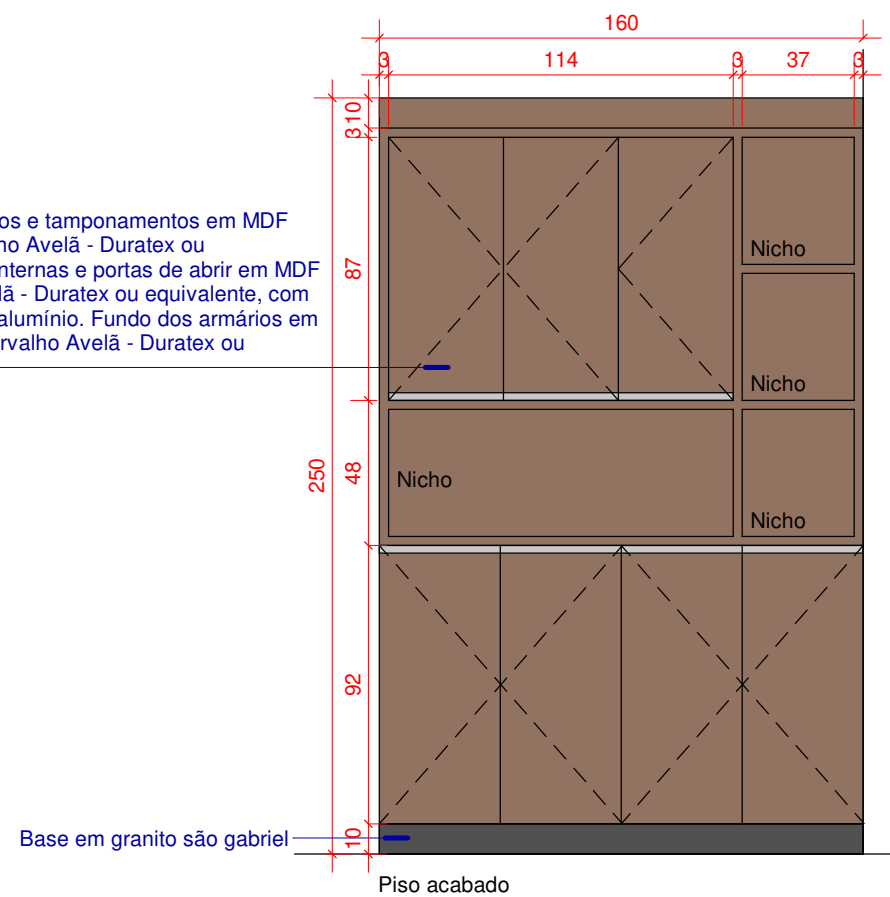

VISTA FRONTAL - ARMÁRIO COM PORTAS

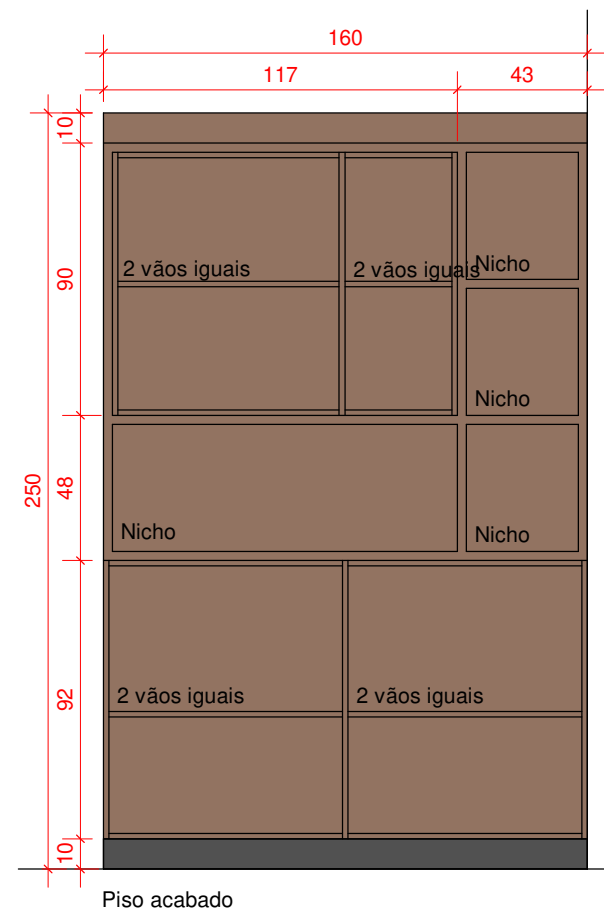

VISTA FRONTAL - ARMÁRIO SEM PORTAS

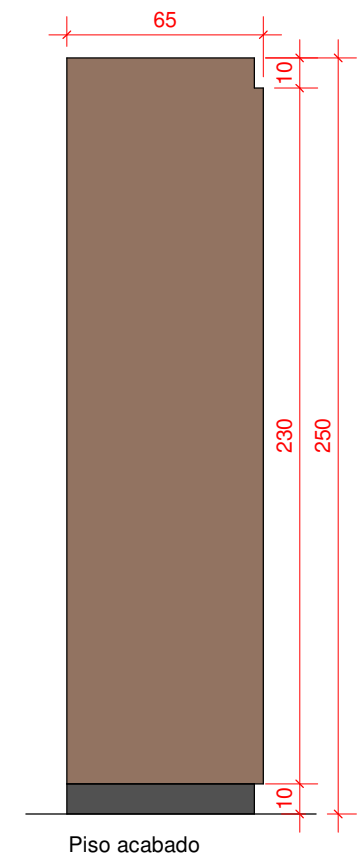

VISTA LATERAL ESQUERDA

*TODAS MEDIDAS DEVERÃO SER CONFERIDAS NO LOCAL
 ** OS REVESTIMENTOS NAS PAREDES DEVERÃO SEGUIR O ALINHAMENTO DO PISO

 LIDIA.ULHOA@SESCGO.COM.BR CONTATO: (62) 3221-0610	DESENHADO POR: Arq. Lidia Adjuto Ulhoa	Senac - Setor Aeroporto R. 31-A, 43 - St. Aeroporto, Goiânia - GO	ESCALA: 1 : 25	CARIMBO DE REVISÃO DE PROJETOS			IDENTIFICAÇÃO :	VISTO:	PRANCHA: 16/49
	UNIDADE: Senac - CEP Elias Bufaiçal	CONTEÚDO: DETALHE MARCENARIAS - BELEZA	DATA: 03/2022	DATA REVISAO	Nº REVISAO	DESCRIÇÃO DA REVISAO:	RESPONSÁVEL:		

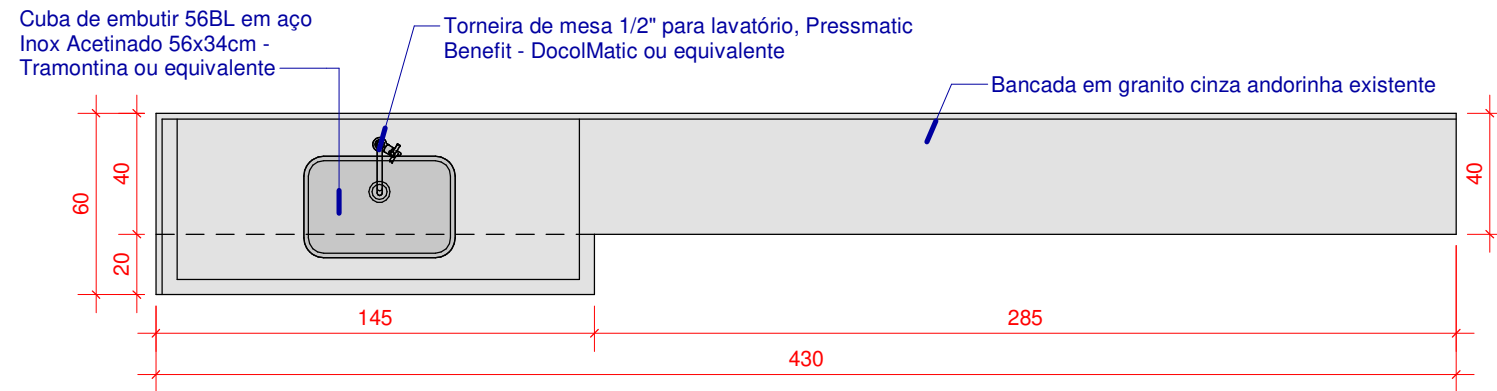

PLANTA BAIXA



FRONTAL



LATERAL DIREITA

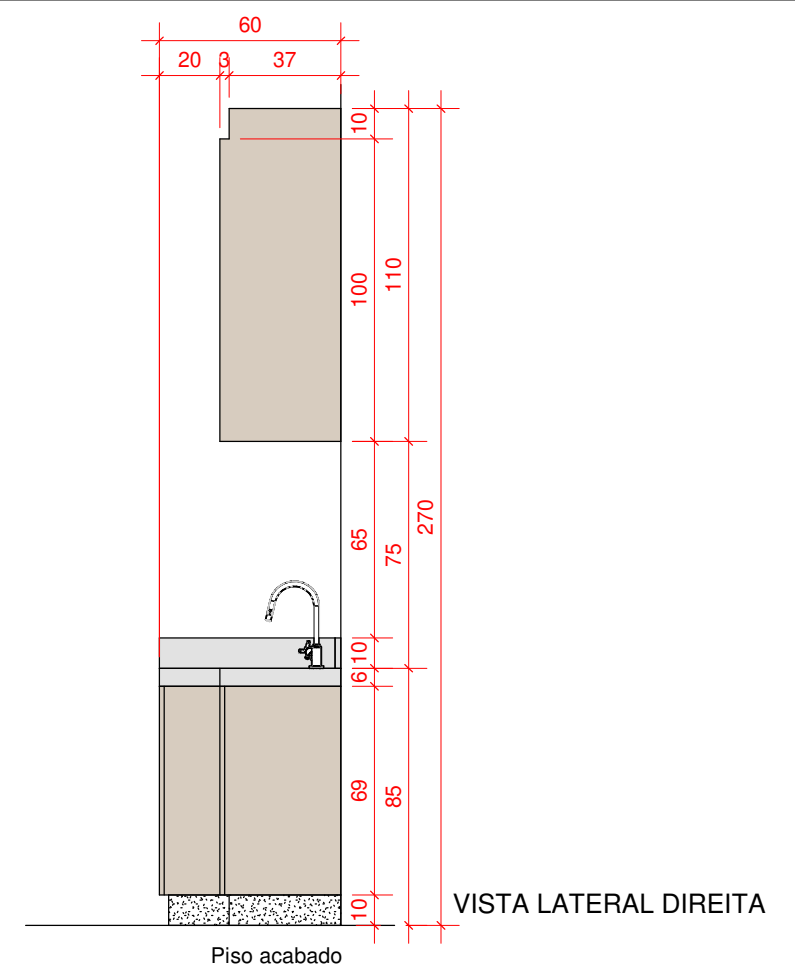

VISTA LATERAL DIREITA

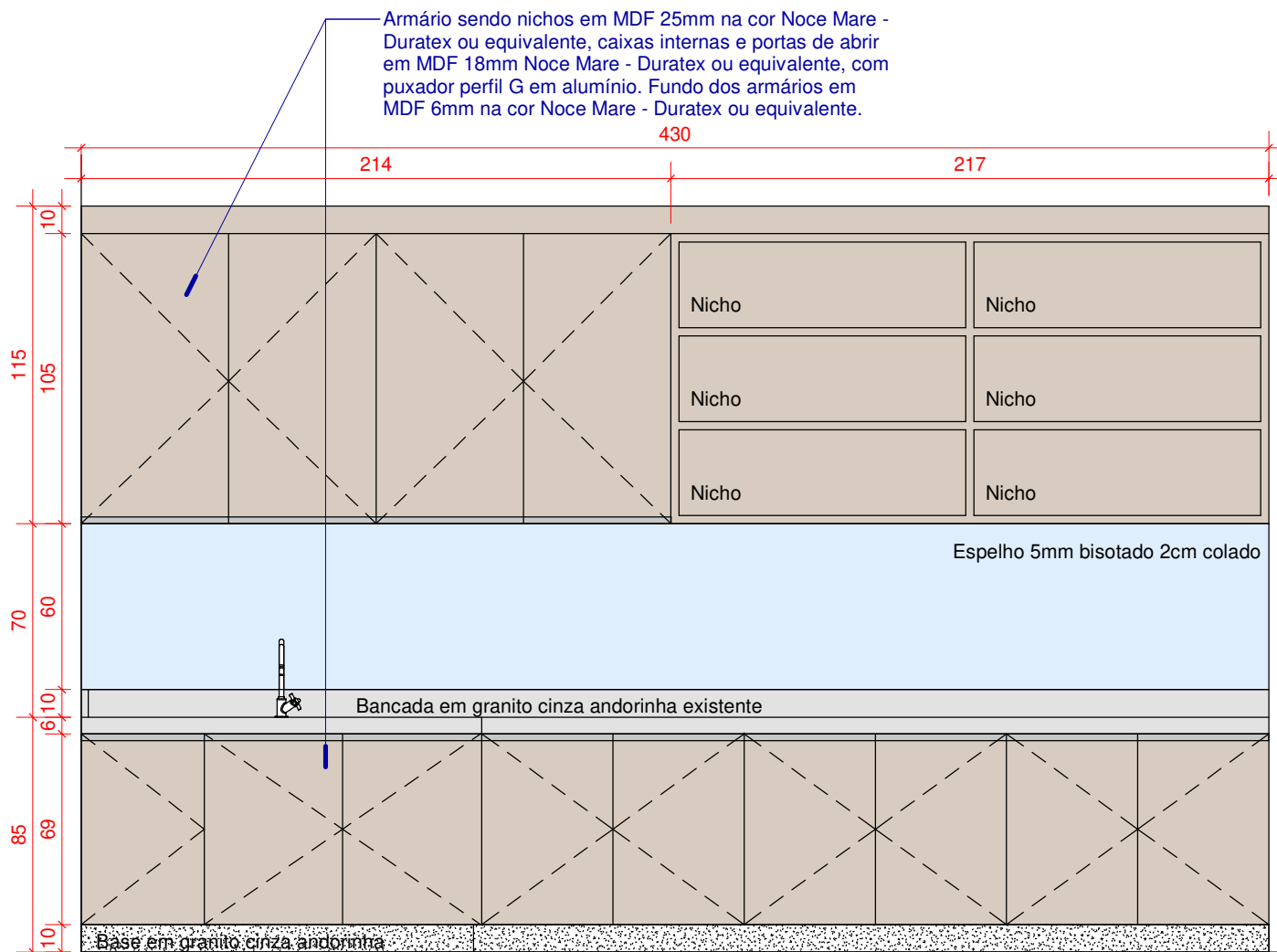

Piso acabado
VISTA FRONTAL - ARMÁRIOS COM PORTAS

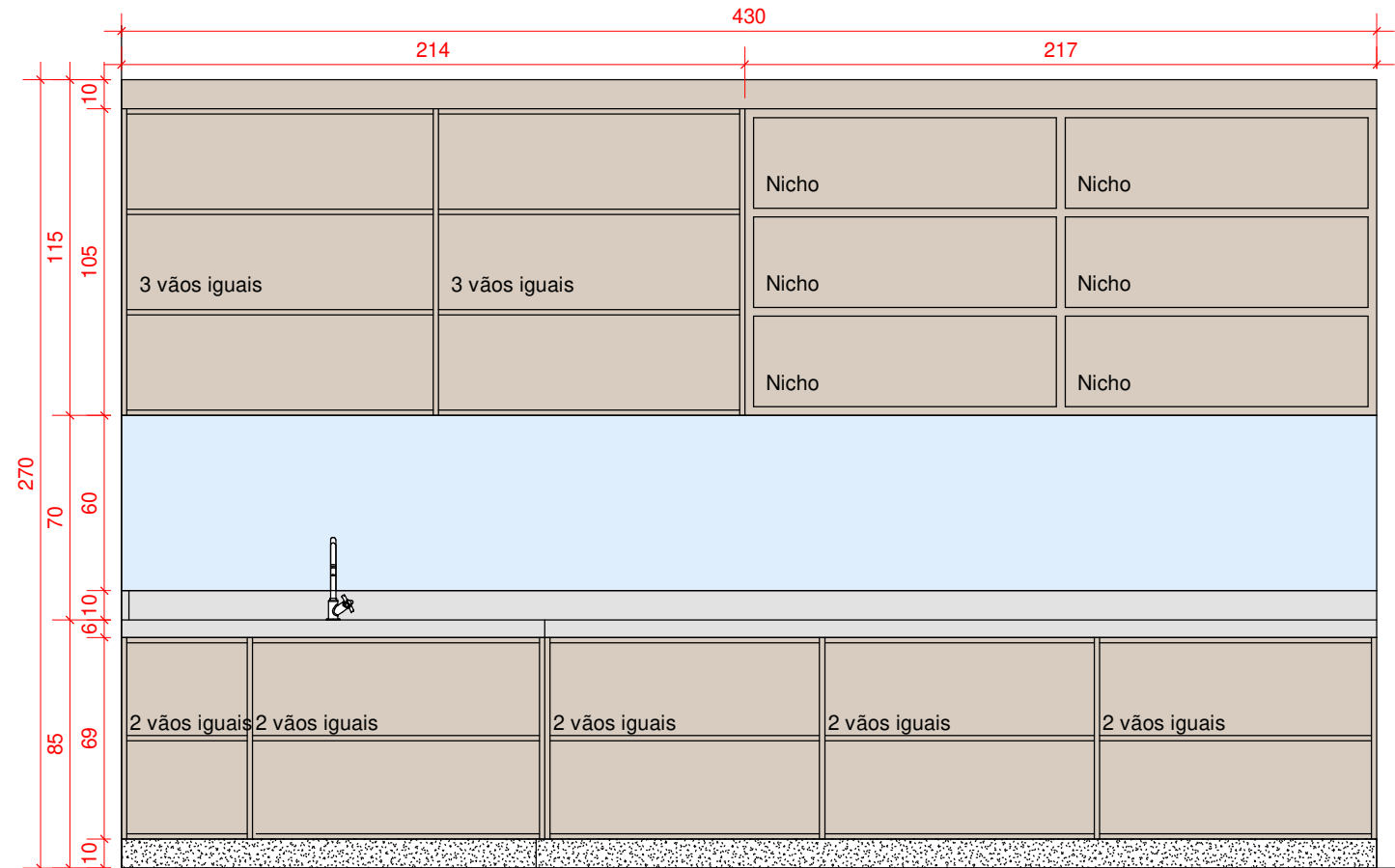

Piso acabado
VISTA FRONTAL - ARMÁRIOS SEM PORTAS

*TODAS MEDIDAS DEVERÃO SER CONFERIDAS NO LOCAL
** OS REVESTIMENTOS NAS PAREDES DEVERÃO SEGUIR O ALINHAMENTO DO PISO

 LIDIA.ULHOA@SESCGO.COM.BR CONTATO: (62) 3221-0610	DESENHADO POR: Arq. Lidia Adjuto Ulhoa	Senac - Setor Aeroporto R. 31-A, 43 - St. Aeroporto, Goiânia - GO	ESCALA: 1 : 25	CARIMBO DE REVISÃO DE PROJETOS			IDENTIFICAÇÃO :	VISTO:	PRANCHA:
	UNIDADE: Senac - CEP Elias Bufaiçal	CONTEÚDO: DETALHE MARCENARIA - ESTÉTICA	DATA: 03/2022	DATA REVISAO	Nº REVISAO	DESCRIÇÃO DA REVISAO:	RESPONSÁVEL:	19/49	

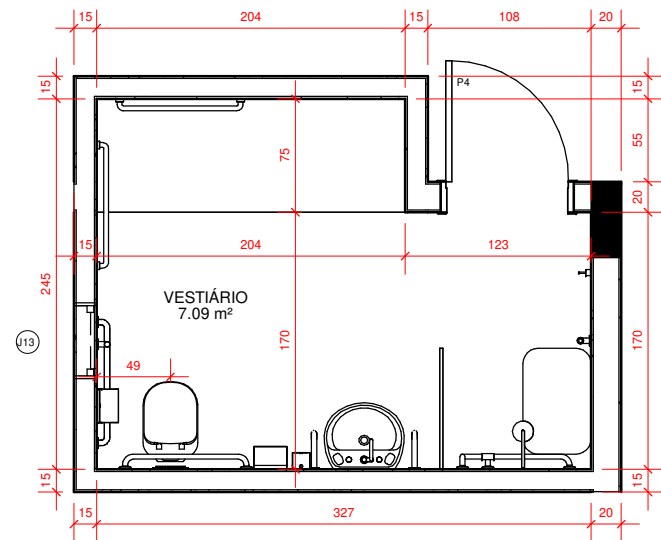

1 SALÕES - DET. VEST. ESTÉTICA - LAYOUT
1 : 50

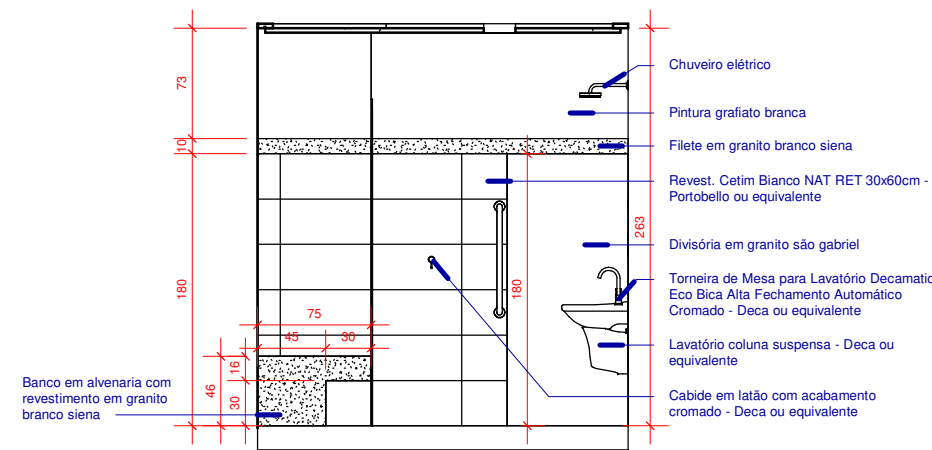

3 SALÕES - VEST. ESTÉTICA - VISTA A
1 : 50

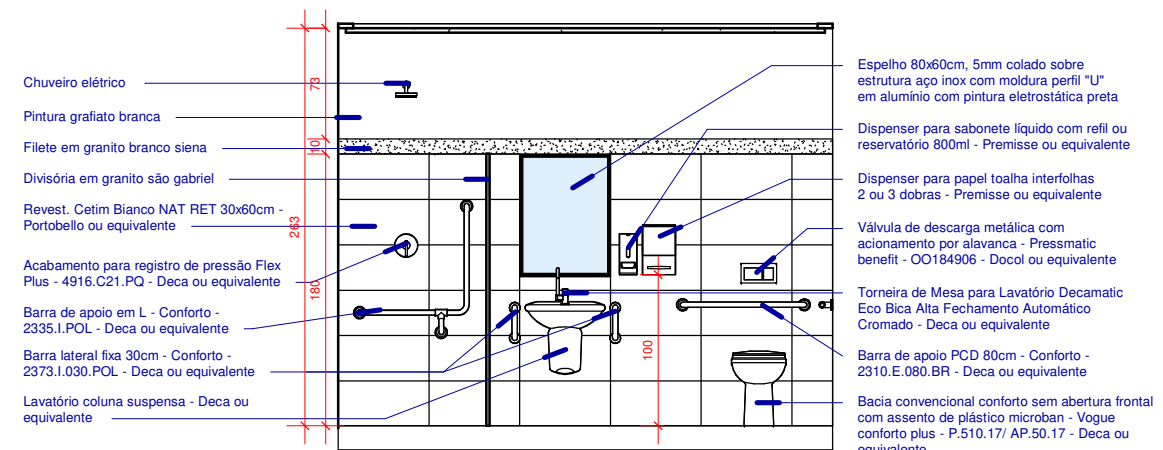

4 SALÕES - VEST. ESTÉTICA - VISTA B
1 : 50

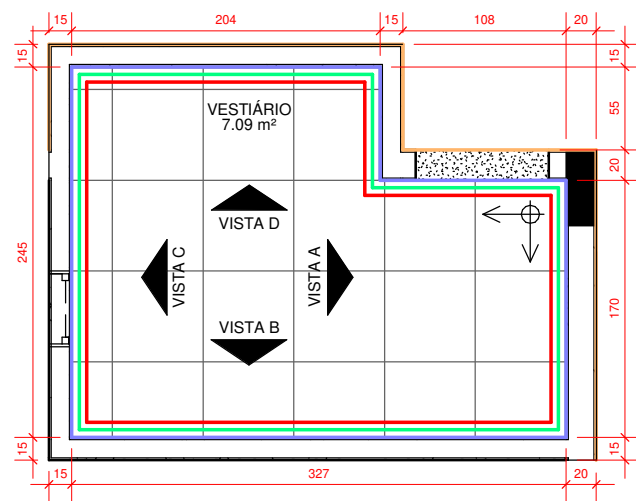

2 SALÕES - DET. VEST. ESTÉTICA - PISO E CORES
1 : 50

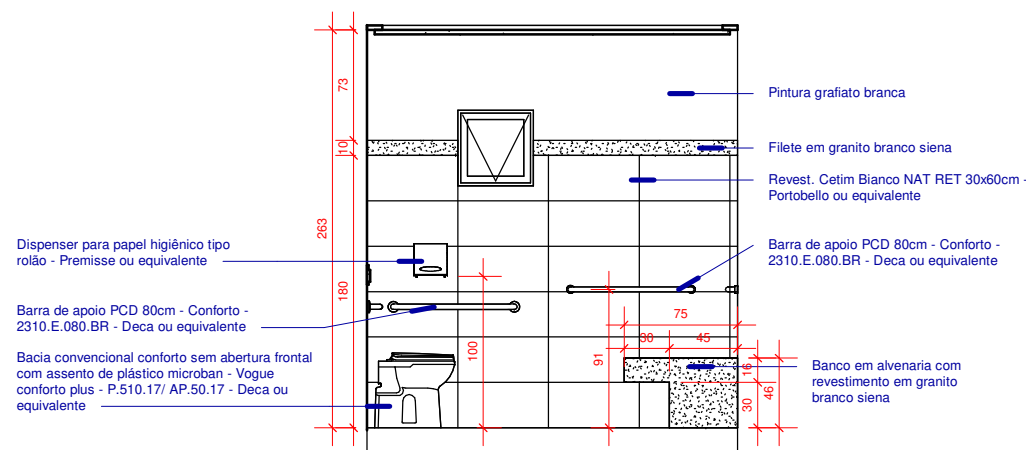

5 SALÕES - VEST. ESTÉTICA - VISTA C
1 : 50

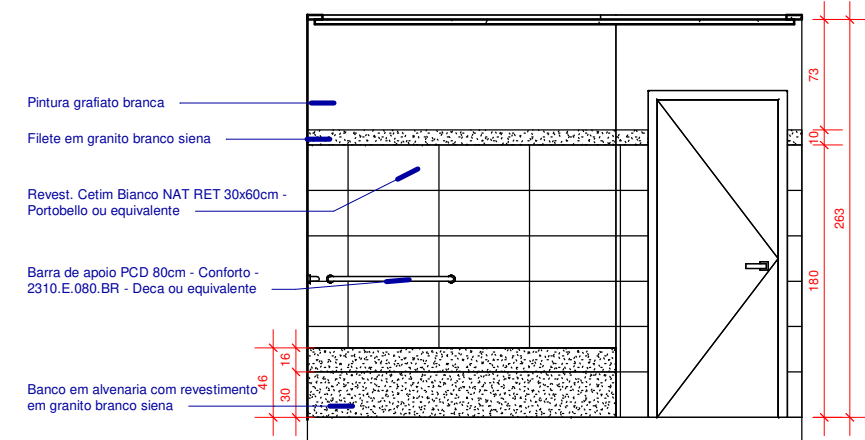

6 SALÕES - VEST. ESTÉTICA - VISTA D
1 : 50

*TODAS MEDIDAS DEVERÃO SER CONFERIDAS NO LOCAL
** OS REVESTIMENTOS NAS PAREDES DEVERÃO SEGUIR O ALINHAMENTO DO PISO

<p>LIDIA.ULHOA@SESCGO.COM.BR CONTATO: (62) 3221-0610</p>	DESENHADO POR: Arq. Lidia Adjuto Ulhoa	Senac - Setor Aeroporto R. 31-A, 43 - St. Aeroporto, Goiânia - GO	ESCALA: 1 : 50	CARIMBO DE REVISÃO DE PROJETOS			IDENTIFICAÇÃO :	VISTO:	PRANCHA:
	UNIDADE: Senac - CEP Elias Bufaiçal	CONTEÚDO: SALÕES - DET. VESTIÁRIO ESTÉTICA	DATA: 03/2022	DATA REVISAO	Nº REVISAO	DESCRIÇÃO DA REVISAO:	RESPONSÁVEL:		

20/49

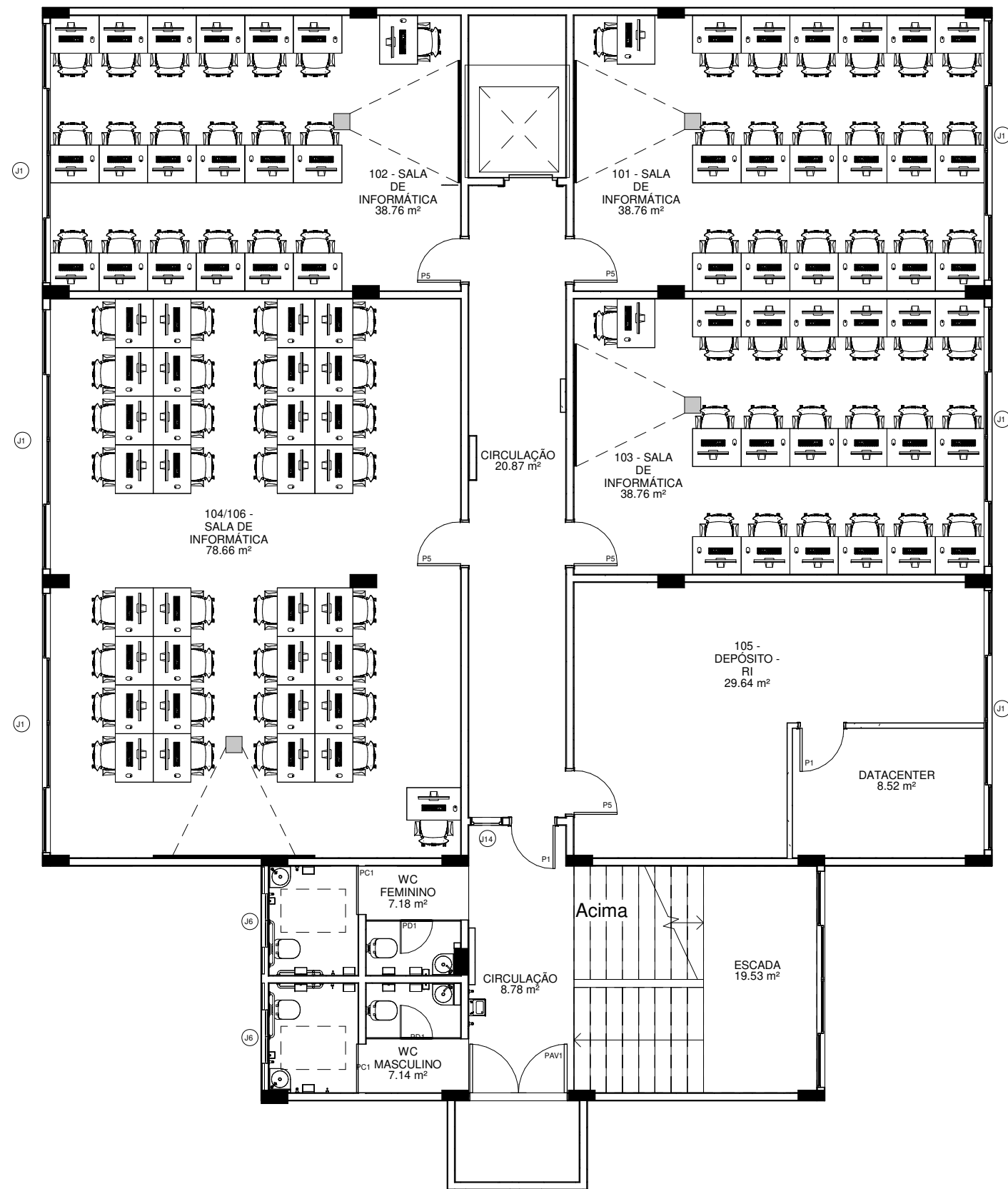

1 1º PAV - LAYOUT
1 : 100

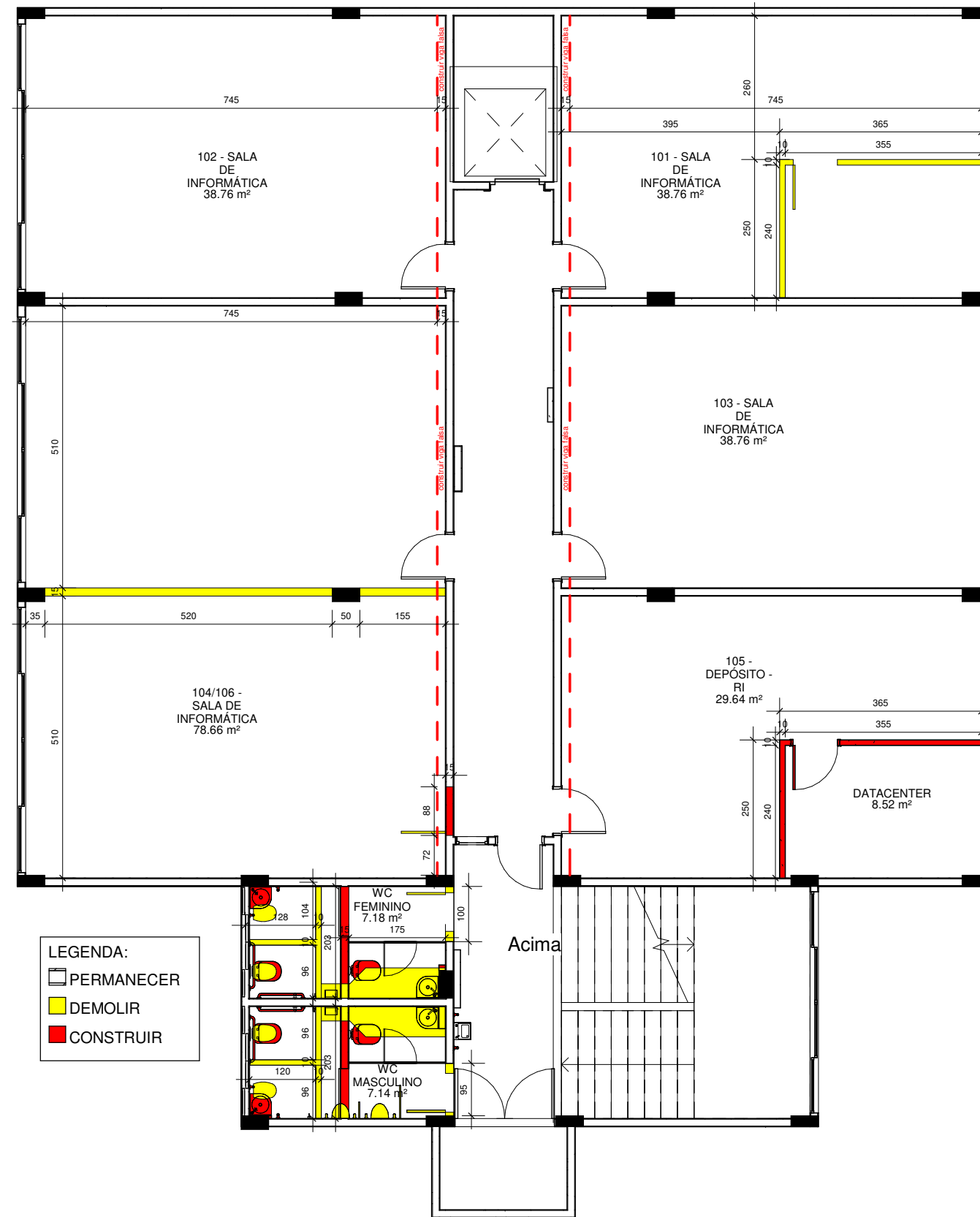

2 1º PAV - DEMOLIR E CONSTRUIR
1 : 100

*TODAS MEDIDAS DEVERÃO SER CONFERIDAS NO LOCAL
** OS REVESTIMENTOS NAS PAREDES DEVERÃO SEGUIR O ALINHAMENTO DO PISO

 LIDIA.ULHOA@SESCGO.COM.BR CONTATO: (62) 3221-0610	DESENHADO POR: Arq. Lidia Adjuto Ulhoa	Senac - Setor Aeroporto R. 31-A, 43 - St. Aeroporto, Goiânia - GO	ESCALA: Como indicado	CARIMBO DE REVISÃO DE PROJETOS			IDENTIFICAÇÃO :	VISTO:	PRANCHA:
	UNIDADE: Senac - CEP Elias Bufaiçal	CONTEÚDO: LAYOUT, DEMOLIR E CONSTRUIR - 1º PAVIMENTO	DATA: 03/2022	DATA REVISAO	Nº REVISAO	DESCRIÇÃO DA REVISAO:	RESPONSÁVEL:		

21/49

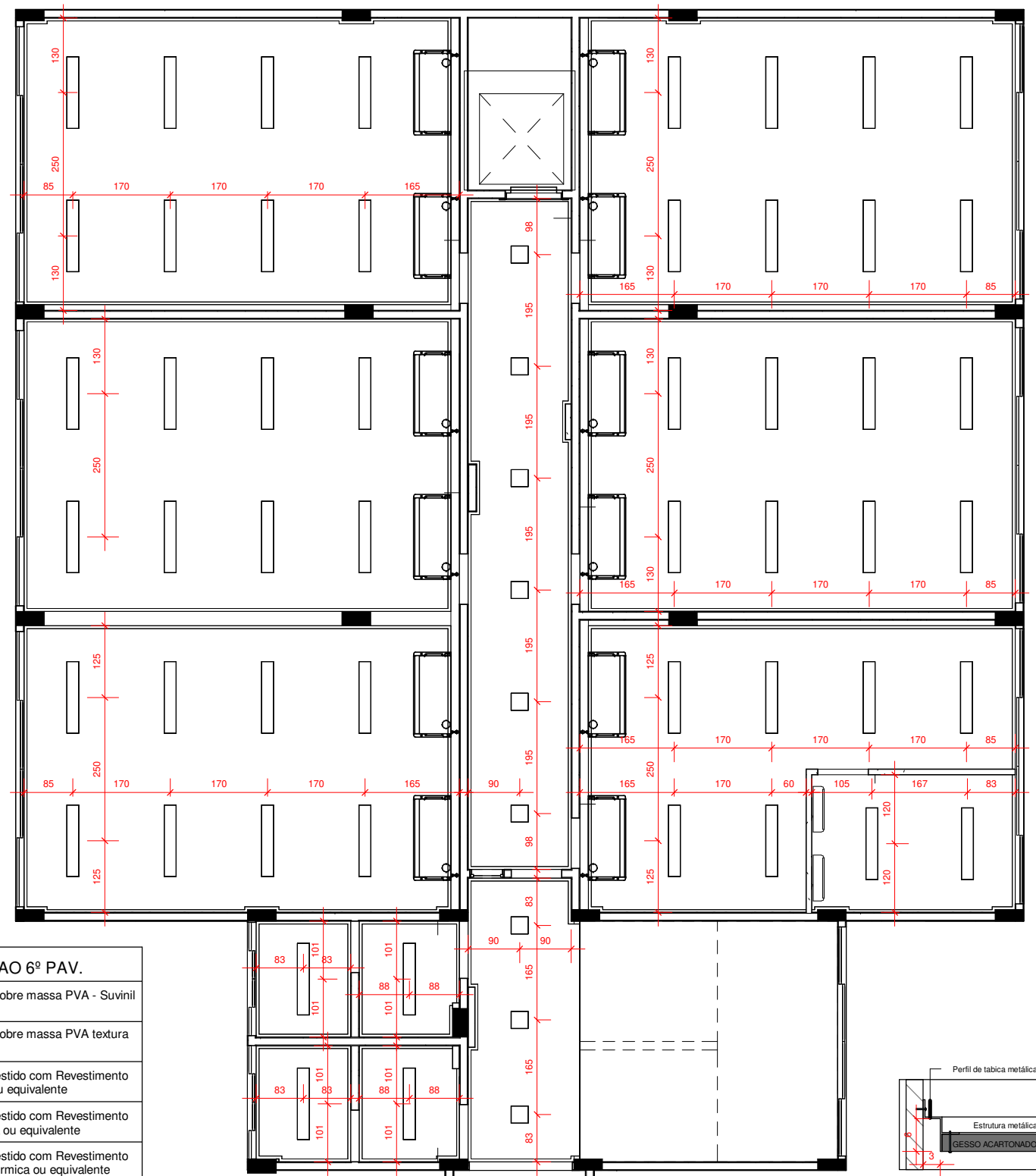
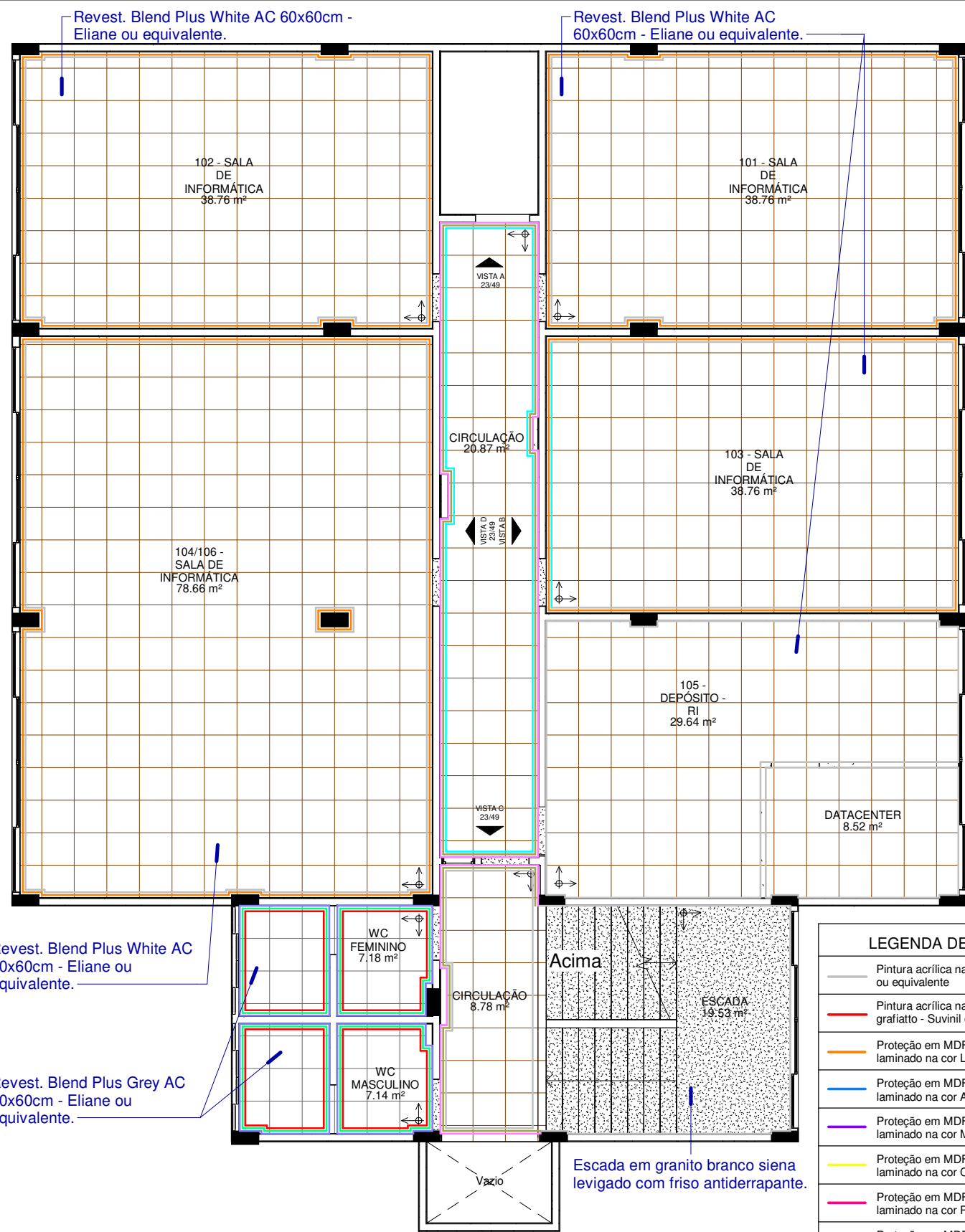

LEGENDA DE CORES - 1º AO 6º PAV.

- Pintura acrílica na cor Branco Gelo sobre massa PVA - Suvinil ou equivalente
- Pintura acrílica na cor Branco Gelo sobre massa PVA textura grafiatto - Suvinil ou equivalente
- Proteção em MDF chapa 15mm revestido com Revestimento laminado na cor Laranja - Formica ou equivalente
- Proteção em MDF chapa 15mm revestido com Revestimento laminado na cor Azul Lago - Formica ou equivalente
- Proteção em MDF chapa 15mm revestido com Revestimento laminado na cor Morado Castilla - Formica ou equivalente
- Proteção em MDF chapa 15mm revestido com Revestimento laminado na cor Cromo real - Formica ou equivalente
- Proteção em MDF chapa 15mm revestido com Revestimento laminado na cor Pink - Formica ou equivalente
- Proteção em MDF chapa 15mm revestido com Revestimento laminado na cor Vibrant Green - Formica ou equivalente
- Revestimento Cetim Bianco RET 30x60cm - Portobello ou equivalente
- Revest. Blend Plus White AC - Eliane ou equivalente
- Filete em Granito Branco Siena
- Filete metálico preto fosco
- Diversas pinturas - Ver detalhe nas vistas correspondentes

LEGENDA LUMINÁRIAS

QUANTIDADE	Todos pavimentos
41 unidades	Luminária de embutir LED downlight redonda r=165mm - Ref. EF80-E1000830FB - Lumicenter ou equivalente
122 unidades	Luminária de embutir LED downlight 300x300mm - Ref. EF75-E2000840 - Lumicenter ou equivalente
19 unidades	Luminária de sobrepor LED downlight 60x60mm - Ref. LLN01-S0800830 - Lumicenter ou equivalente
350 unidades	Luminária de embutir LED 20x1249mm - Ref. LAN05-E3500830 - Lumicenter ou equivalente
5 unidades	Arandela de sobrepor - Ref. AR09-S1E27 - Lumicenter ou equivalente

1 1º PAV - PISO E CORES
1 : 100

2 1º PAV - LUMINOTÉCNICO
1 : 100

*Todas as soleiras deverão ser em Granito Branco Siena

*TODAS MEDIDAS DEVERÃO SER CONFERIDAS NO LOCAL
** OS REVESTIMENTOS NAS PAREDES DEVERÃO SEGUIR O ALINHAMENTO DO PISO

<p>Senac LIDIA.ULHOA@SESCGO.COM.BR CONTATO: (62) 3221-0610</p>	<p>DESENHADO POR: Arq. Lidia Adjuto Ulhoa</p>	<p>Senac - Setor Aeroporto R. 31-A, 43 - St. Aeroporto, Goiânia - GO</p>	<p>ESCALA: Como indicado</p>	<p>CARIMBO DE REVISÃO DE PROJETOS</p> <table border="1"> <thead> <tr> <th>DATA REVISAO</th> <th>Nº REVISAO</th> <th>DESCRIÇÃO DA REVISAO:</th> </tr> </thead> <tbody> <tr> <td> </td> <td> </td> <td> </td> </tr> <tr> <td> </td> <td> </td> <td> </td> </tr> <tr> <td> </td> <td> </td> <td> </td> </tr> </tbody> </table>		DATA REVISAO	Nº REVISAO	DESCRIÇÃO DA REVISAO:										<p>IDENTIFICAÇÃO :</p>	<p>VISTO: RESPONSÁVEL:</p>	<p>PRANCHA: 22/49</p>
	DATA REVISAO	Nº REVISAO	DESCRIÇÃO DA REVISAO:																	
<p>UNIDADE: Senac - CEP Elias Bufaiçal</p>	<p>CONTEÚDO: PISO E CORES, LUMINOTÉCNICO - 1º PAVIMENTO</p>	<p>DATA: 03/2022</p>																		

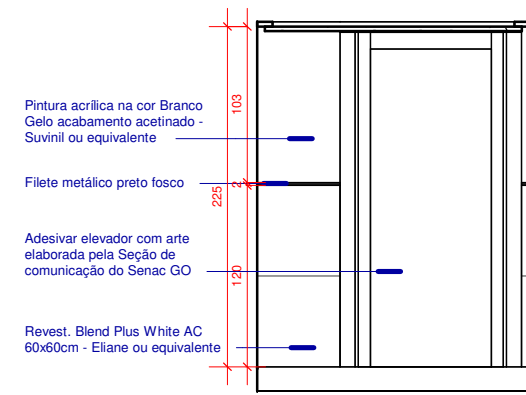

1 CIRCULAÇÃO - 1º PAV. - VISTA A
1 : 50

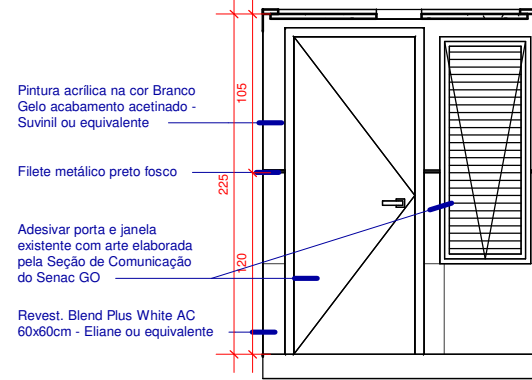

3 CIRCULAÇÃO - 1º PAV. - VISTA C
1 : 50

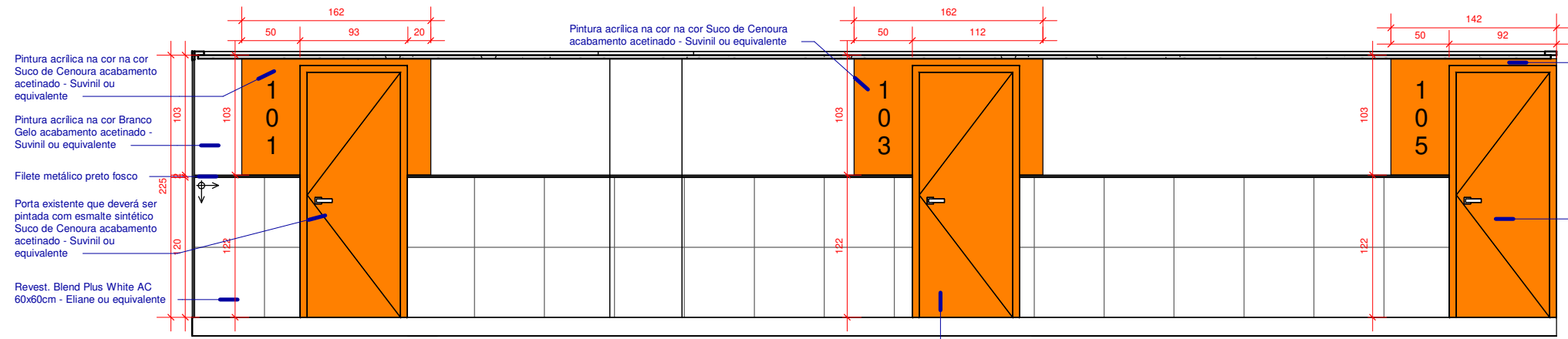

2 CIRCULAÇÃO - 1º PAV. - VISTA B
1 : 50

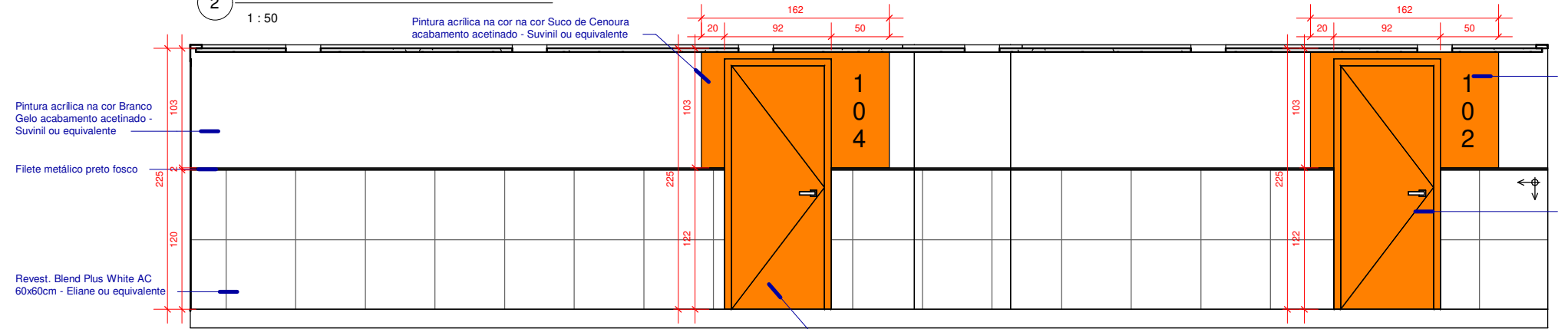

4 CIRCULAÇÃO - 1º PAV. - VISTA D
1 : 50

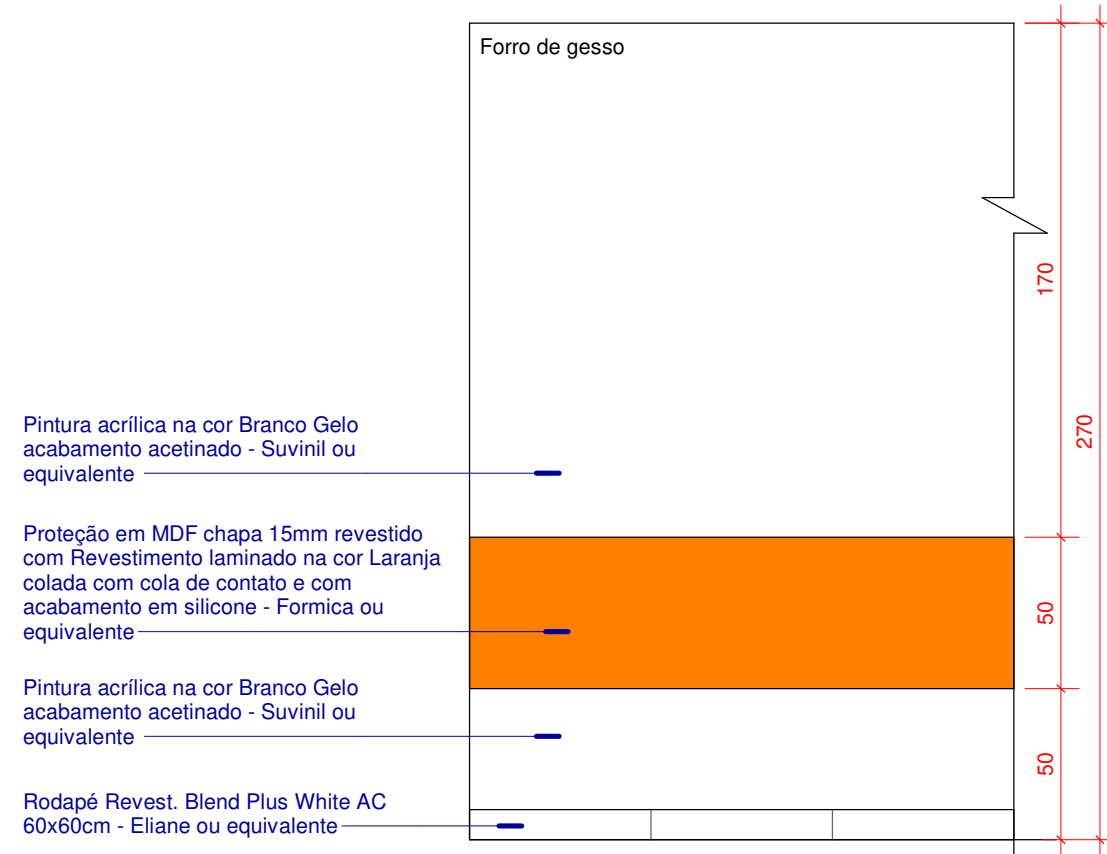

1º PAV. - DET. PAREDES - SALAS DE AULA
1 : 25

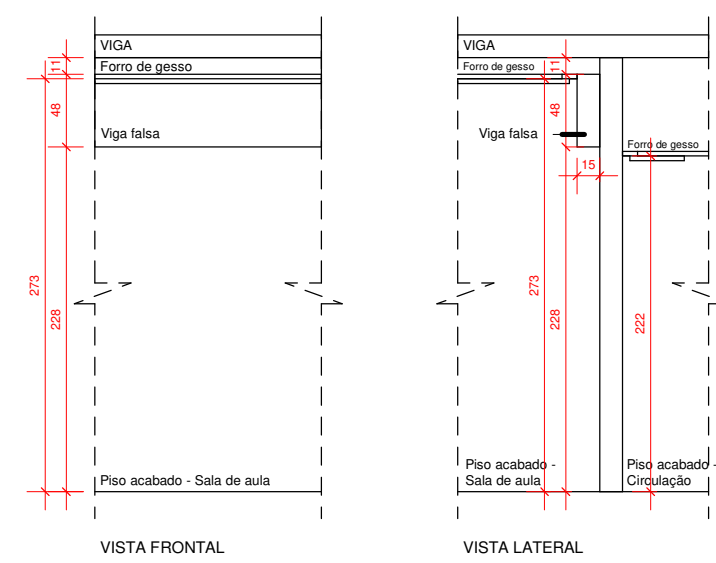

DET. VIGA FALSA - SALAS DE AULA
1 : 50

*TODAS MEDIDAS DEVERÃO SER CONFERIDAS NO LOCAL
** OS REVESTIMENTOS NAS PAREDES DEVERÃO SEGUIR O ALINHAMENTO DO PISO

<p>LIDIA.ULHOA@SESCGO.COM.BR CONTATO: (62) 3221-0610</p>	DESENHADO POR: Arq. Lidia Adjuto Ulhoa	Senac - Setor Aeroporto R. 31-A, 43 - St. Aeroporto, Goiânia - GO	ESCALA: Como indicado	CARIMBO DE REVISÃO DE PROJETOS			IDENTIFICAÇÃO :	VISTO:	PRANCHA:
	UNIDADE: Senac - CEP Elias Bufaiçal	CONTEÚDO: DET. CIRCULAÇÃO 1º AO 6º PAVIMENTO	DATA: 03/2022	DATA REVISAO	Nº REVISAO	DESCRIÇÃO DA REVISAO:	RESPONSÁVEL:		

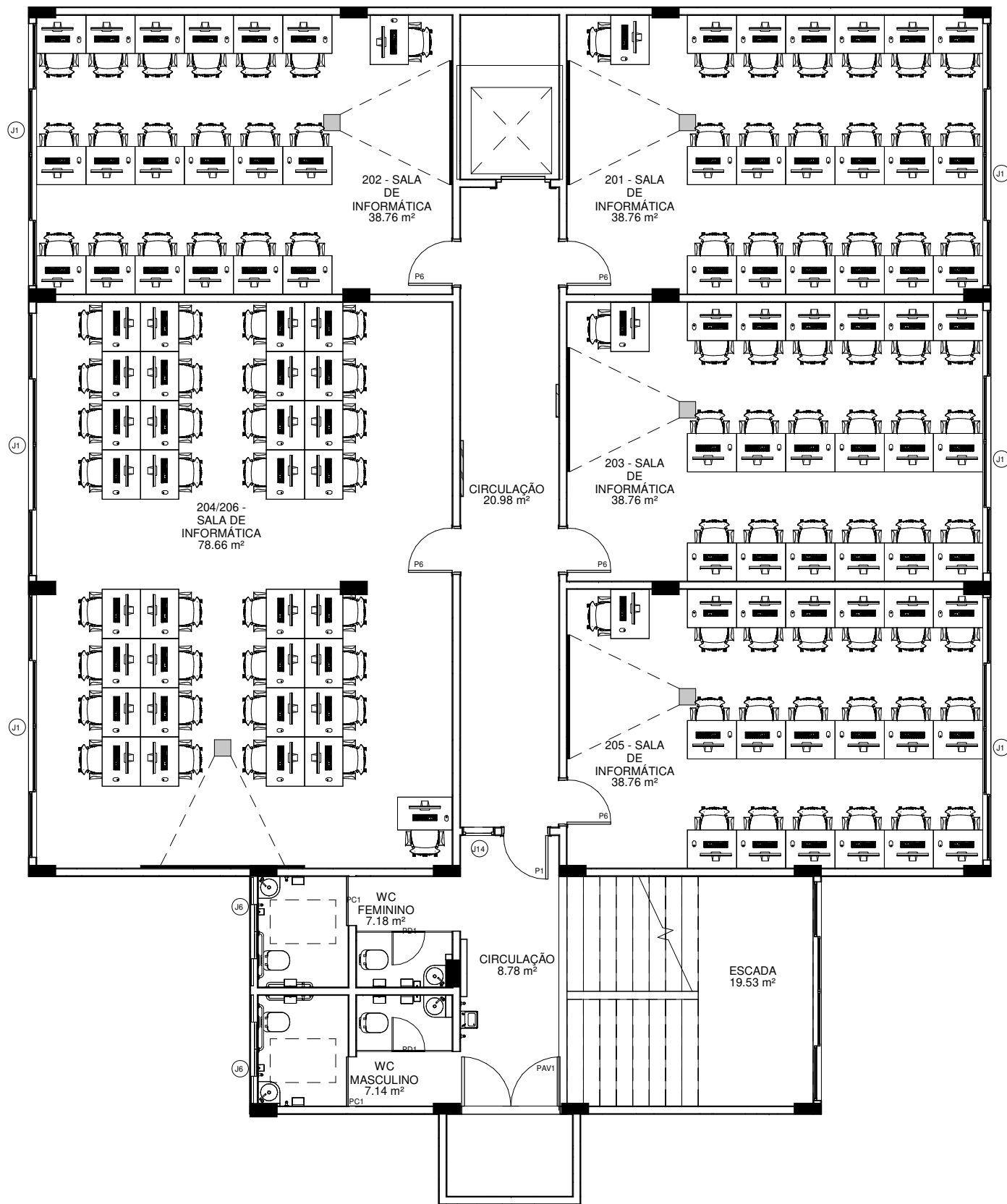

1 2º PAV - LAYOUT
1 : 100

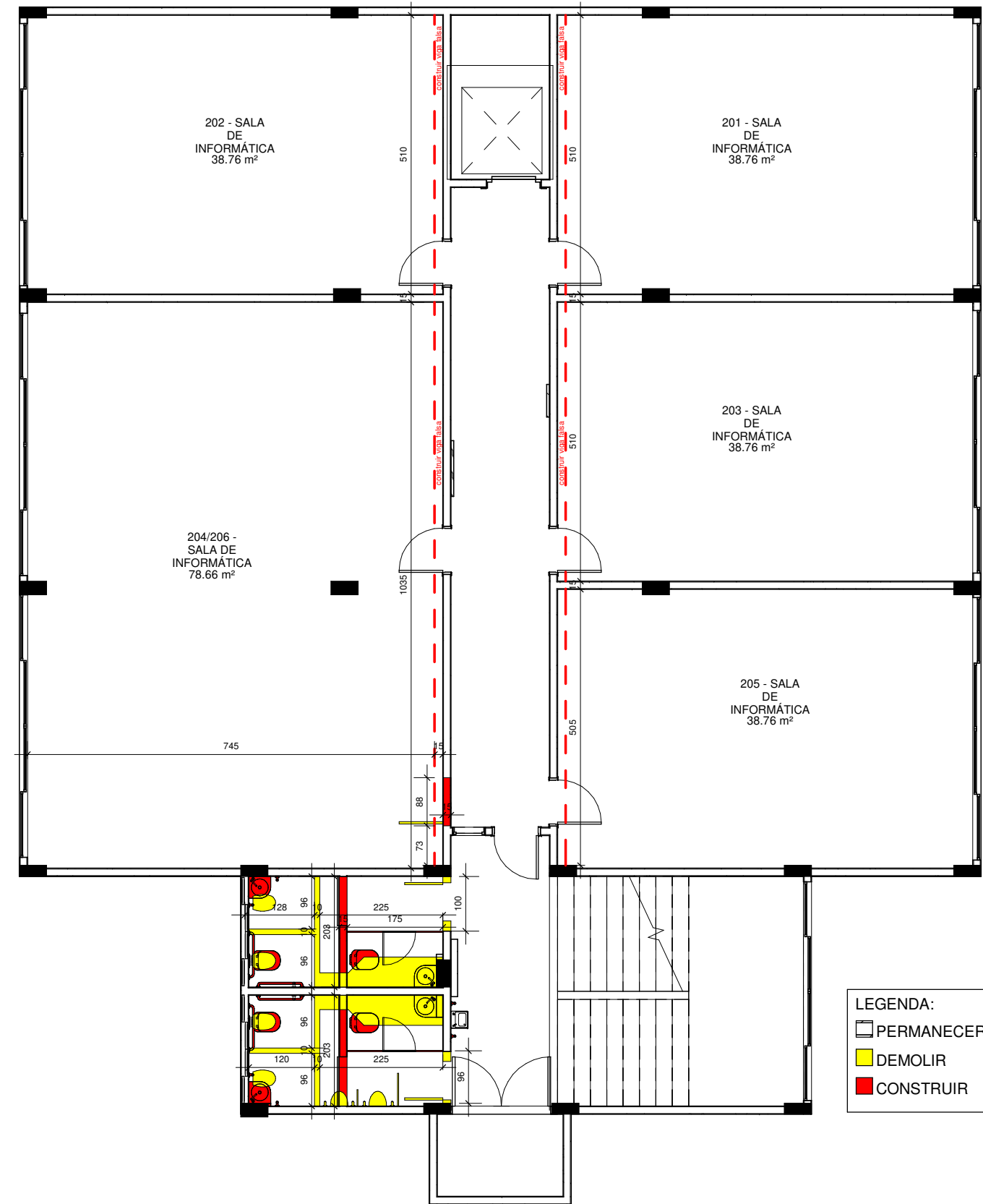

2 2º PAV - DEMOLIR E CONSTRUIR
1 : 100

*TODAS MEDIDAS DEVERÃO SER CONFERIDAS NO LOCAL
** OS REVESTIMENTOS NAS PAREDES DEVERÃO SEGUIR O ALINHAMENTO DO PISO

 LIDIA.ULHOA@SESCGO.COM.BR CONTATO: (62) 3221-0610	DESENHADO POR: Arq. Lidia Adjuto Ulhoa	Senac - Setor Aeroporto R. 31-A, 43 - St. Aeroporto, Goiânia - GO	ESCALA: Como indicado	CARIMBO DE REVISÃO DE PROJETOS			IDENTIFICAÇÃO :	VISTO:	PRANCHA:
	UNIDADE: Senac - CEP Elias Bufaiçal	CONTEÚDO: LAYOUT, DEMOLIR E CONSTRUIR - 2º PAVIMENTO	DATA: 03/2022	DATA REVISAO	Nº REVISAO	DESCRIÇÃO DA REVISAO:	RESPONSÁVEL:	24/49	

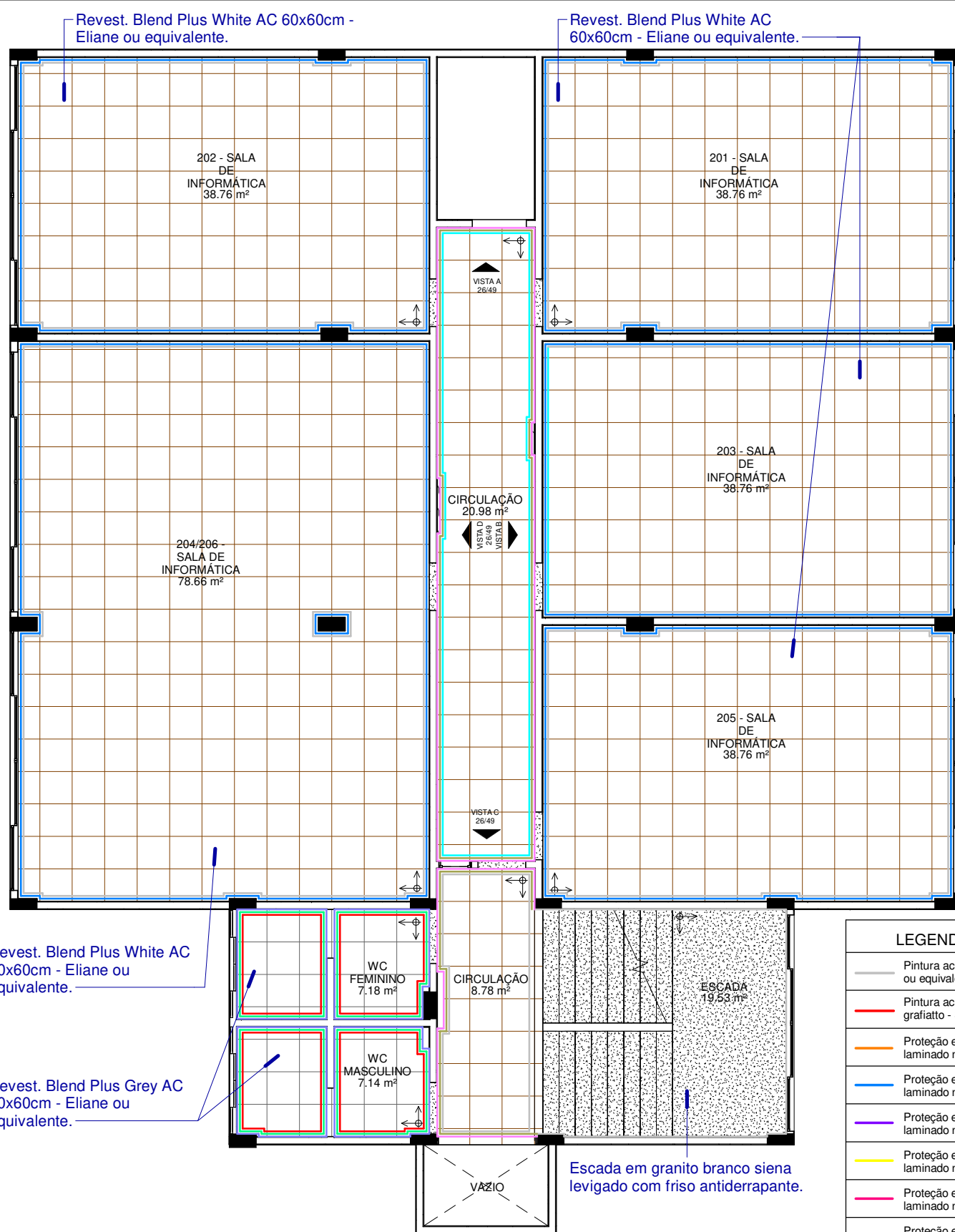

Revest. Blend Plus White AC 60x60cm - Eliane ou equivalente.

Revest. Blend Plus Grey AC 60x60cm - Eliane ou equivalente.

Revest. Blend Plus White AC 60x60cm - Eliane ou equivalente.

LEGENDA DE CORES - 1º AO 6º PAV.

	Pintura acrílica na cor Branco Gelo sobre massa PVA - Suvinil ou equivalente
	Pintura acrílica na cor Branco Gelo sobre massa PVA textura grafiatto - Suvinil ou equivalente
	Proteção em MDF chapa 15mm revestido com Revestimento laminado na cor Laranja - Formica ou equivalente
	Proteção em MDF chapa 15mm revestido com Revestimento laminado na cor Azul Lago - Formica ou equivalente
	Proteção em MDF chapa 15mm revestido com Revestimento laminado na cor Morado Castilla - Formica ou equivalente
	Proteção em MDF chapa 15mm revestido com Revestimento laminado na cor Cromo real - Formica ou equivalente
	Proteção em MDF chapa 15mm revestido com Revestimento laminado na cor Pink - Formica ou equivalente
	Proteção em MDF chapa 15mm revestido com Revestimento laminado na cor Vibrant Green - Formica ou equivalente
	Revestimento Cetim Bianco RET 30x60cm - Portobello ou equivalente
	Revest. Blend Plus White AC - Eliane ou equivalente
	Filete em Granito Branco Siena
	Filete metálico preto fosco
	Diversas pinturas - Ver detalhe nas vistas correspondentes

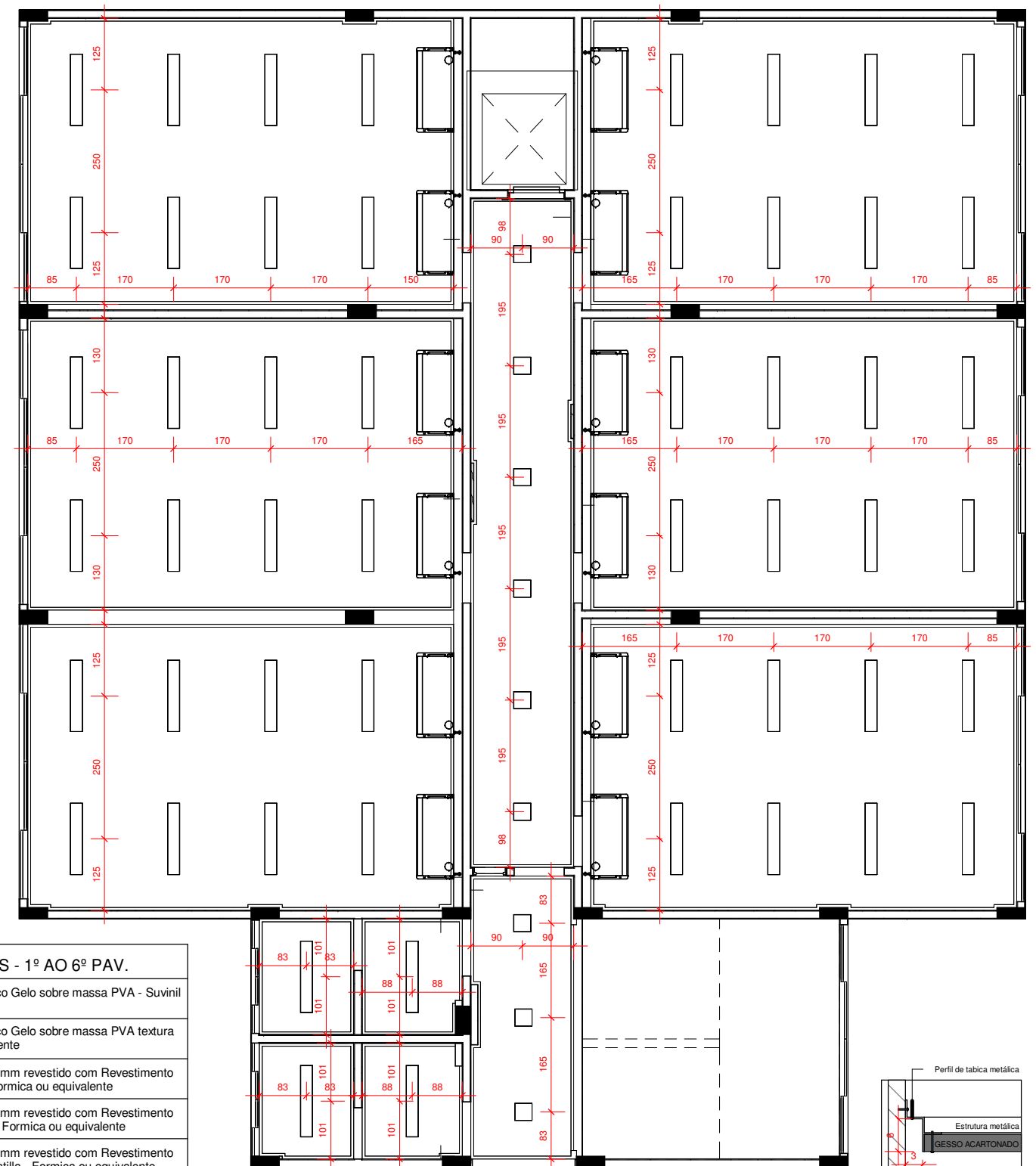

2º PAV - LUMINOTÉCNICO

1 : 100

LEGENDA LUMINÁRIAS		QUANTIDADE
		Todos pavimentos
	Luminária de embutir LED dowlight redonda r=165mm - Ref. EF80-E1000830FB - Lumicenter ou equivalente	41 unidades
	Luminária de embutir LED dowlight 300x300mm - Ref. EF75-E2000840 - Lumicenter ou equivalente	122 unidades
	Luminária de sobrepor LED dowlight 60x560mm - Ref. LLN01-S0800830 - Lumicenter ou equivalente	19 unidades
	Luminária de embutir LED 20x1249mm - Ref. LAN05-E3500830 - Lumicenter ou equivalente	350 unidades
	Arandela de sobrepor - Ref. AR09-S1E27 - Lumicenter ou equivalente	5 unidades

1 2º PAV - PISO E CORES

1 : 100

*Todas as soleiras deverão ser em Granito Branco Siena

*TODAS MEDIDAS DEVERÃO SER CONFERIDAS NO LOCAL
** OS REVESTIMENTOS NAS PAREDES DEVERÃO SEGUIR O ALINHAMENTO DO PISO

 LIDIA.ULHOA@SESCGO.COM.BR CONTATO: (62) 3221-0610	DESENHADO POR: Arq. Lidia Adjuto Ulhoa	Senac - Setor Aeroporto R. 31-A, 43 - St. Aeroporto, Goiânia - GO	ESCALA: Como indicado	CARIMBO DE REVISÃO DE PROJETOS		IDENTIFICAÇÃO :	VISTO:	PRANCHA:
	UNIDADE: Senac - CEP Elias Bufaiçal	CONTEÚDO: PISO E CORES, LUMINOTÉCNICO - 2º PAVIMENTO	DATA: 03/2022	DATA REVISAO Nº REVISAO DESCRIÇÃO DA REVISAO:	RESPONSÁVEL:	<h1 style="text-align: right;">25/49</h1>		

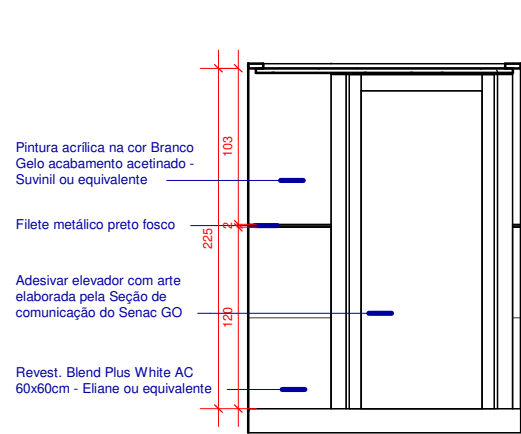

1 CIRCULAÇÃO - 2º PAV. - VISTA A
1 : 50

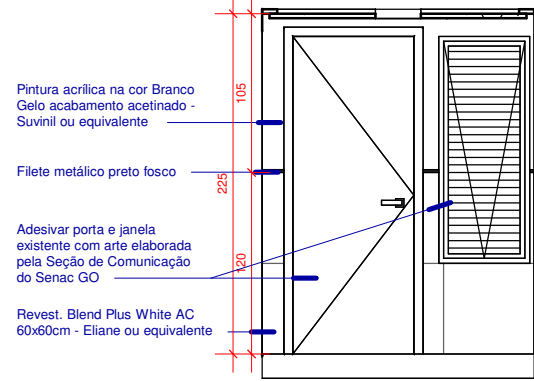

3 CIRCULAÇÃO - 2º PAV. - VISTA C
1 : 50

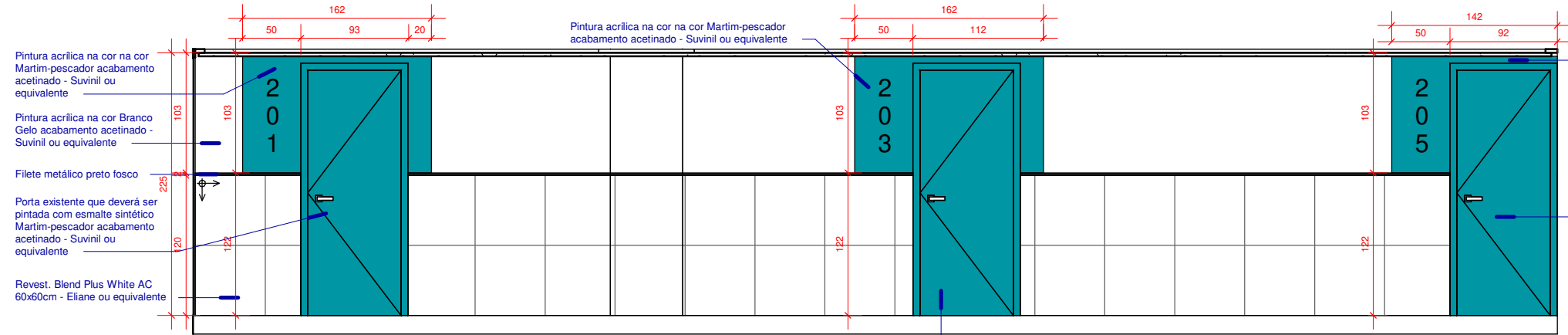

2 CIRCULAÇÃO - 2º PAV. - VISTA B
1 : 50

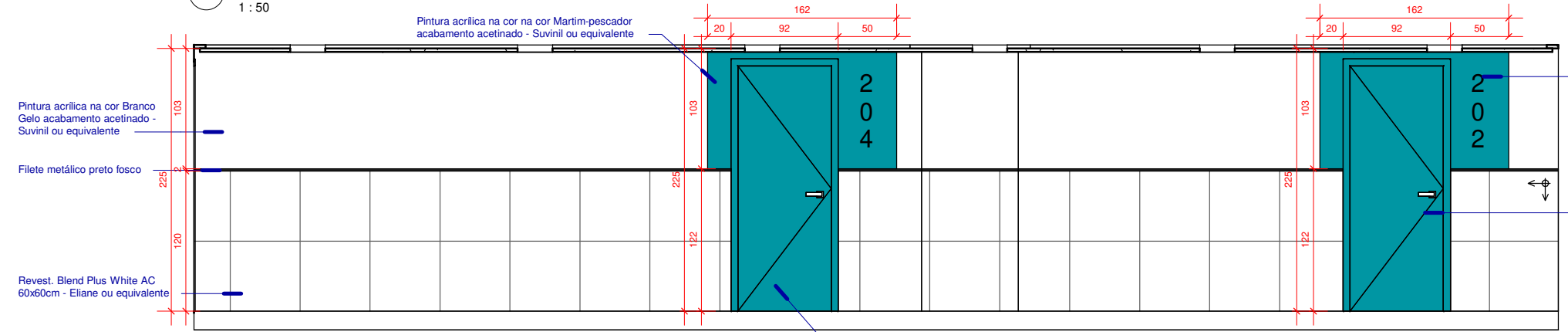

4 CIRCULAÇÃO - 2º PAV. - VISTA D
1 : 50

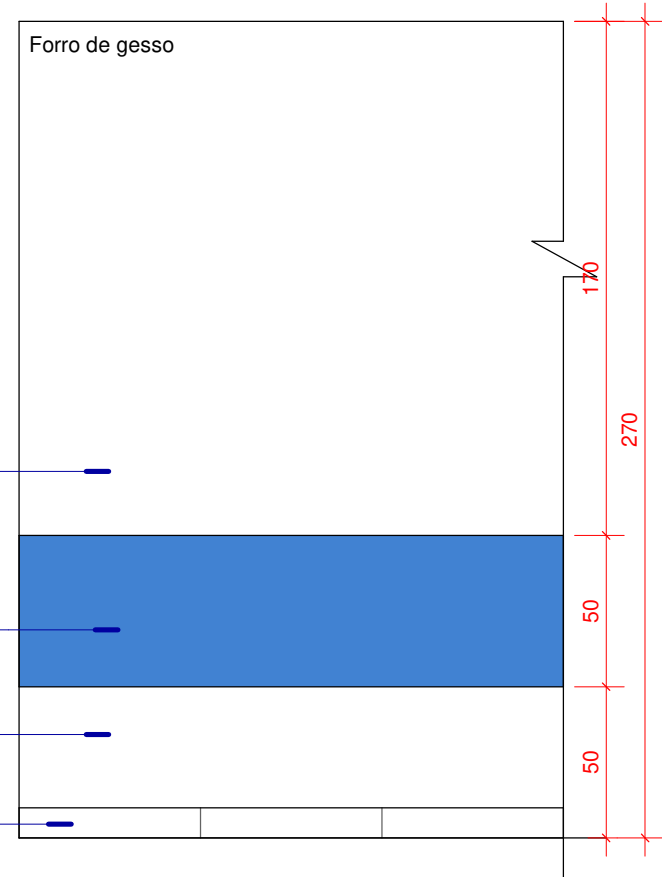

2º PAV. - DET. PAREDES - SALAS DE AULA
1 : 25

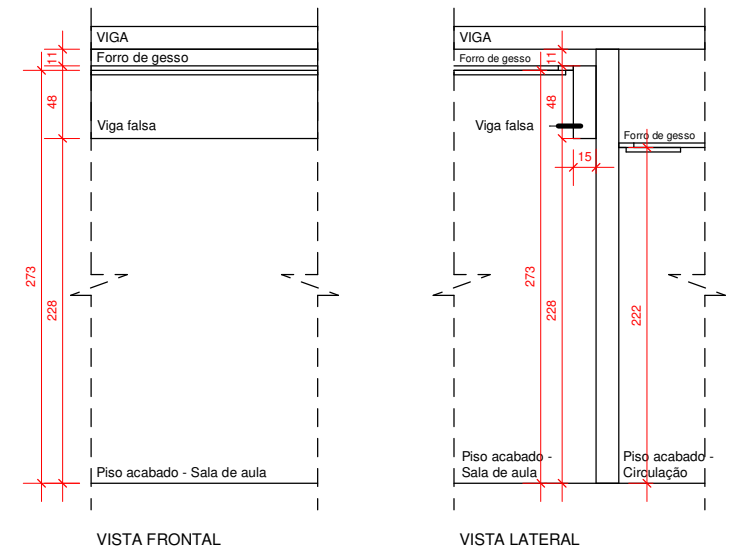

DET. VIGA FALSA - SALAS DE AULA
1 : 50

*TODAS MEDIDAS DEVERÃO SER CONFERIDAS NO LOCAL
** OS REVESTIMENTOS NAS PAREDES DEVERÃO SEGUIR O ALINHAMENTO DO PISO

<p>LIDIA.ULHOA@SESCGO.COM.BR CONTATO: (62) 3221-0610</p>	DESENHADO POR: Arq. Lidia Adjuto Ulhoa	Senac - Setor Aeroporto R. 31-A, 43 - St. Aeroporto, Goiânia - GO	ESCALA: Como indicado	CARIMBO DE REVISÃO DE PROJETOS			IDENTIFICAÇÃO :	VISTO:	PRANCHA:
	UNIDADE: Senac - CEP Elias Bufaiçal	CONTEÚDO:	DATA: 03/2022	DATA REVISAO	Nº REVISAO	DESCRIÇÃO DA REVISAO:	RESPONSÁVEL:		

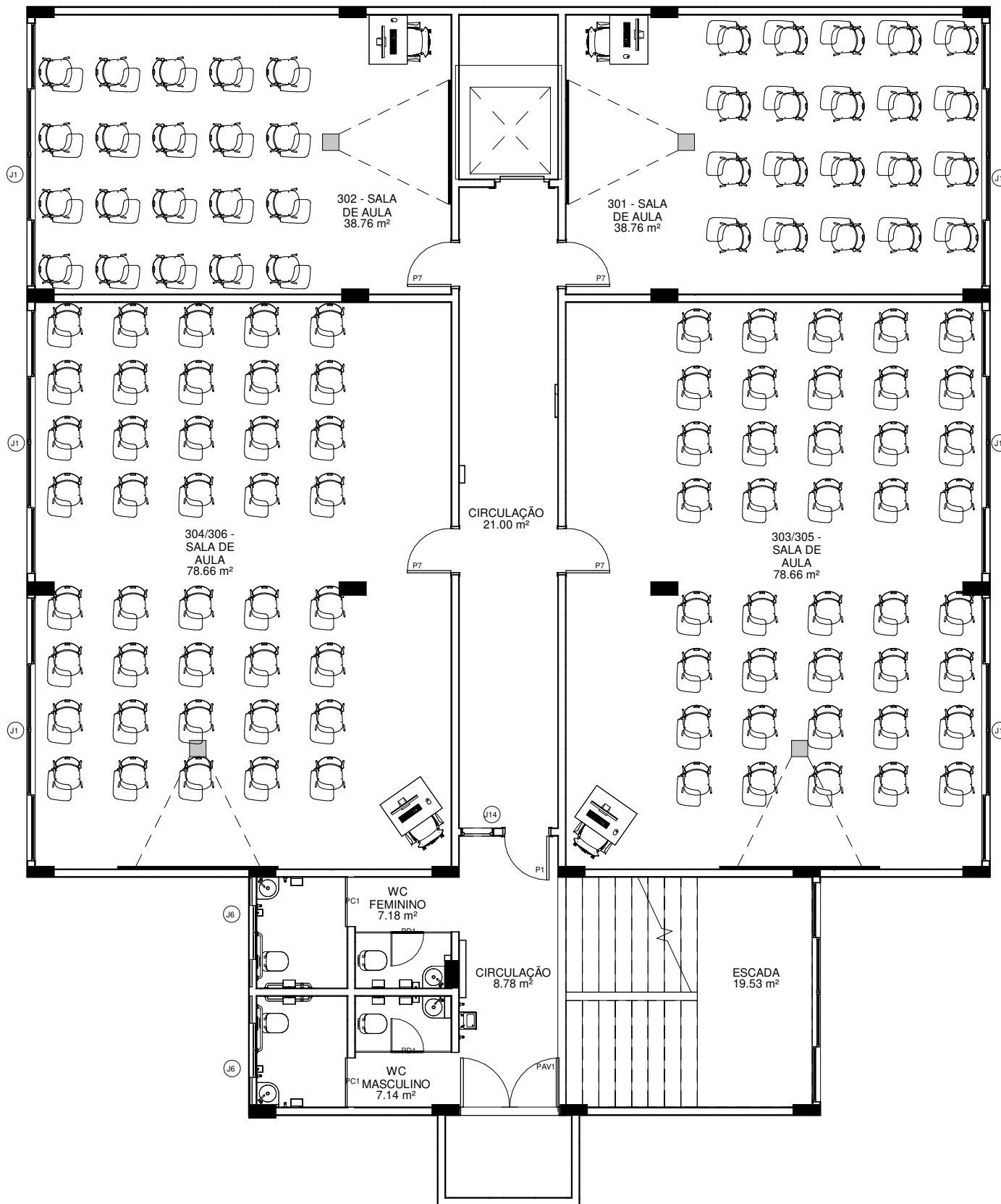

1 3º PAV - LAYOUT
1 : 100

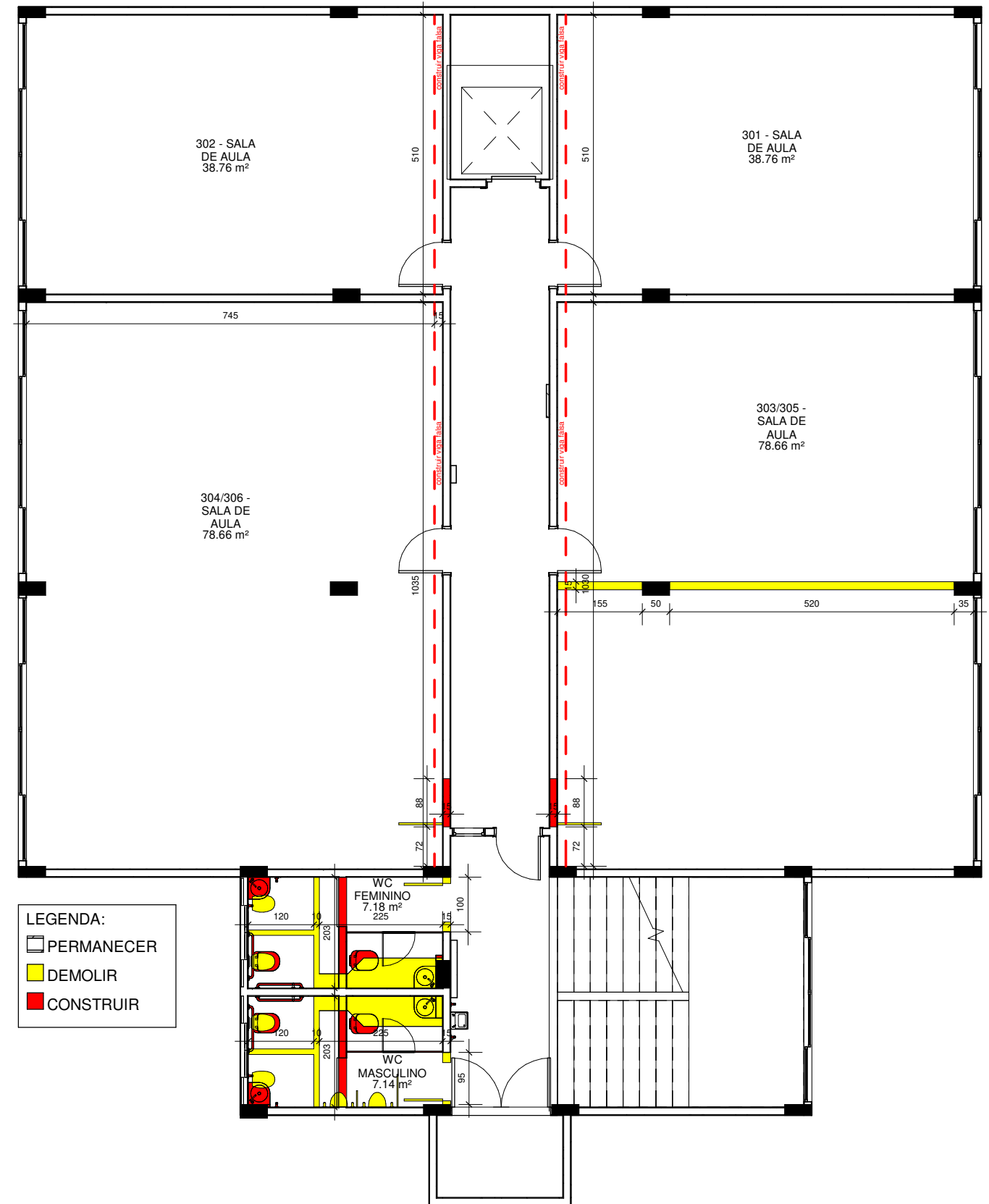

2 3º PAV - DEMOLIR E CONSTRUIR
1 : 100

*TODAS MEDIDAS DEVERÃO SER CONFERIDAS NO LOCAL
** OS REVESTIMENTOS NAS PAREDES DEVERÃO SEGUIR O ALINHAMENTO DO PISO

 LIDIA.ULHOA@SESCGO.COM.BR CONTATO: (62) 3221-0610	DESENHADO POR: Arq. Lidia Adjuto Ulhoa	Senac - Setor Aeroporto R. 31-A, 43 - St. Aeroporto, Goiânia - GO	ESCALA: Como indicado	CARIMBO DE REVISÃO DE PROJETOS			IDENTIFICAÇÃO :	VISTO:	PRANCHA:
	UNIDADE: Senac - CEP Elias Bufaiçal	CONTEÚDO: LAYOUT, DEMOLIR E CONSTRUIR - 3º PAVIMENTO	DATA: 03/2022	DATA REVISAO	Nº REVISAO	DESCRIÇÃO DA REVISAO:	RESPONSÁVEL:		

27/49

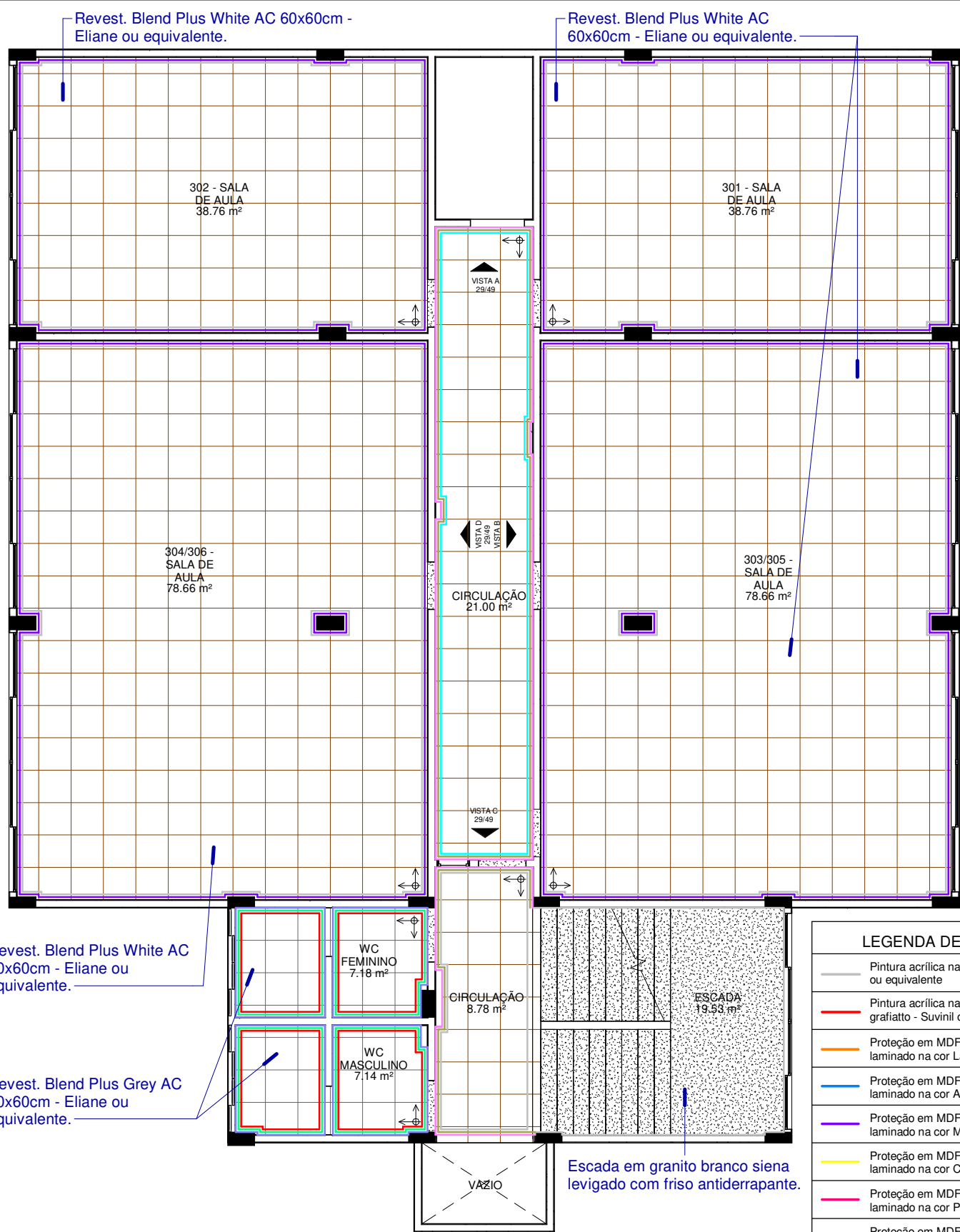

Revest. Blend Plus White AC 60x60cm - Eliane ou equivalente.

Revest. Blend Plus Grey AC 60x60cm - Eliane ou equivalente.

1 3º PAV - PISO E CORES
1 : 100

*Todas as soleiras deverão ser em Granito Branco Siena

LEGENDA DE CORES - 1º AO 6º PAV.	
	Pintura acrílica na cor Branco Gelo sobre massa PVA - Suvinil ou equivalente
	Pintura acrílica na cor Branco Gelo sobre massa PVA textura grafiatto - Suvinil ou equivalente
	Proteção em MDF chapa 15mm revestido com Revestimento laminado na cor Laranja - Formica ou equivalente
	Proteção em MDF chapa 15mm revestido com Revestimento laminado na cor Azul Lago - Formica ou equivalente
	Proteção em MDF chapa 15mm revestido com Revestimento laminado na cor Morado Castilla - Formica ou equivalente
	Proteção em MDF chapa 15mm revestido com Revestimento laminado na cor Cromo real - Formica ou equivalente
	Proteção em MDF chapa 15mm revestido com Revestimento laminado na cor Pink - Formica ou equivalente
	Proteção em MDF chapa 15mm revestido com Revestimento laminado na cor Vibrant Green - Formica ou equivalente
	Revestimento Cetim Branco RET 30x60cm - Portobello ou equivalente
	Revest. Blend Plus White AC - Eliane ou equivalente
	Filete em Granito Branco Siena
	Filete metálico preto fosco
	Diversas pinturas - Ver detalhe nas vistas correspondentes

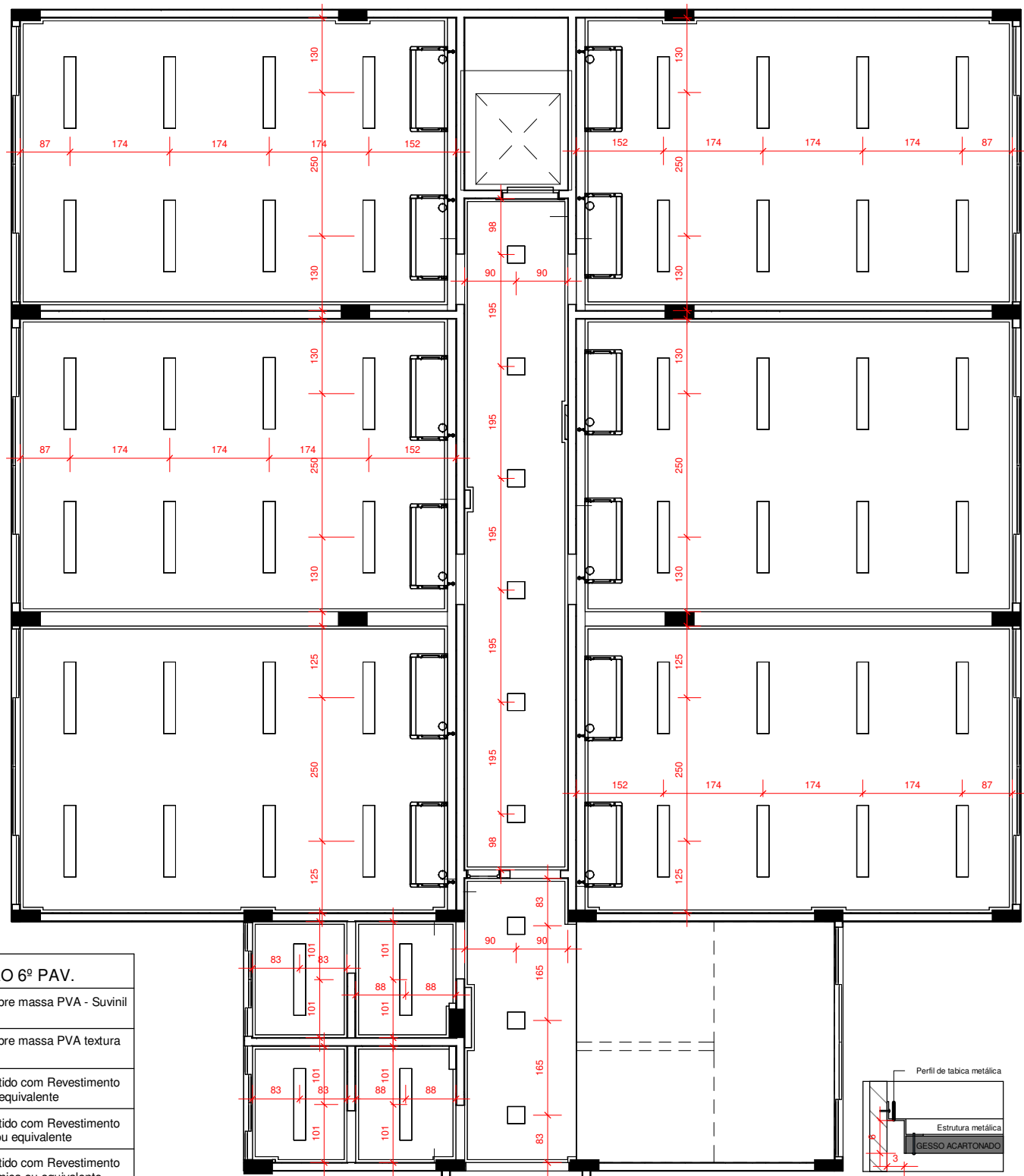

LEGENDA LUMINÁRIAS		QUANTIDADE
	Luminária de embutir LED dowlight redonda r=165mm - Ref. EF80-E1000830FB - Lumicenter ou equivalente	41 unidades
	Luminária de embutir LED dowlight 300x300mm - Ref. EF75-E2000840 - Lumicenter ou equivalente	122 unidades
	Luminária de sobrepor LED dowlight 60x560mm - Ref. LLN01-S0800830 - Lumicenter ou equivalente	19 unidades
	Luminária de embutir LED 20x1249mm - Ref. LAN05-E3500830 - Lumicenter ou equivalente	350 unidades
	Arandela de sobrepor - Ref. AR09-S1E27 - Lumicenter ou equivalente	5 unidades

*TODAS AS MEDIDAS DEVERÃO SER CONFERIDAS NO LOCAL
** OS REVESTIMENTOS NAS PAREDES DEVERÃO SEGUIR O ALINHAMENTO DO PISO

 LIDIA.ULHOA@SESCGO.COM.BR CONTATO: (62) 3221-0610	DESENHADO POR: Arq. Lidia Adjuto Ulhoa	Senac - Setor Aeroporto R. 31-A, 43 - St. Aeroporto, Goiânia - GO	ESCALA: Como indicado	CARIMBO DE REVISÃO DE PROJETOS		IDENTIFICAÇÃO :	VISTO:	PRANCHA:
	UNIDADE: Senac - CEP Elias Bufaiçal	CONTEÚDO: PISO E CORES, LUMINOTÉCNICO - 3º PAVIMENTO	DATA: 03/2022	DATA REVISAO Nº REVISAO DESCRIÇÃO DA REVISAO:	RESPONSÁVEL:	28/49		

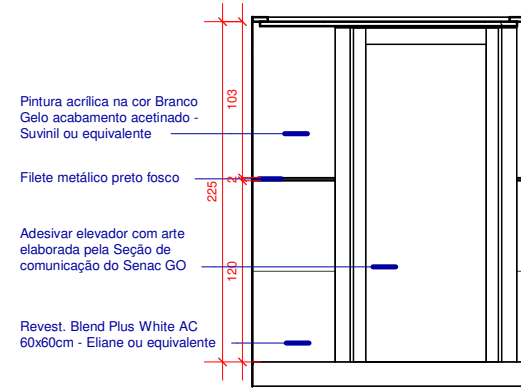

1 CIRCULAÇÃO - 3º PAV. - VISTA A
1 : 50

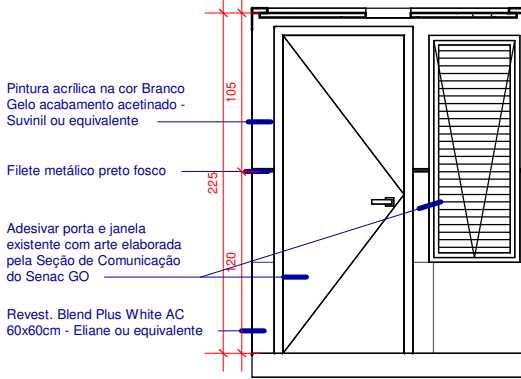

3 CIRCULAÇÃO - 3º PAV. - VISTA C
1 : 50

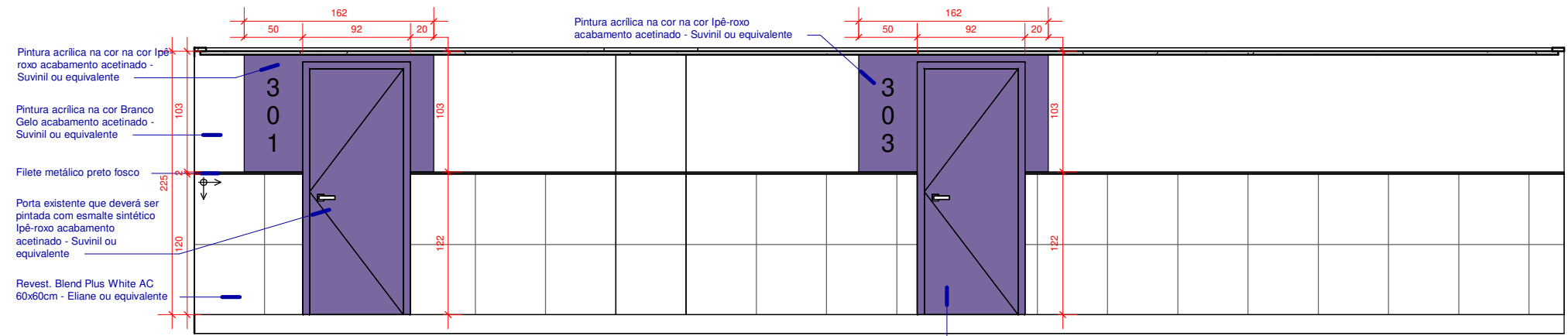

2 CIRCULAÇÃO - 3º PAV. - VISTA B
1 : 50

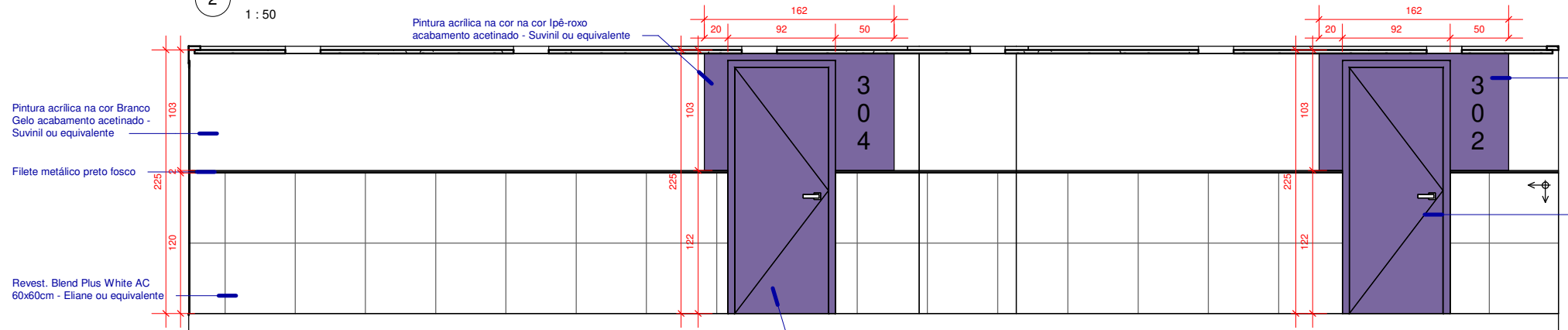

4 CIRCULAÇÃO - 3º PAV. - VISTA D
1 : 50

- Pintura acrílica na cor Branco Gelo acabamento acetinado - Suviniil ou equivalente
- Proteção em MDF chapa 15mm revestido com Revestimento laminado na cor Real Color Morado Castilla colada com cola de contato e com acabamento em silicone - Formica ou equivalente
- Pintura acrílica na cor Branco Gelo acabamento acetinado - Suviniil ou equivalente
- Rodapé Revest. Blend Plus White AC 60x60cm - Eliane ou equivalente

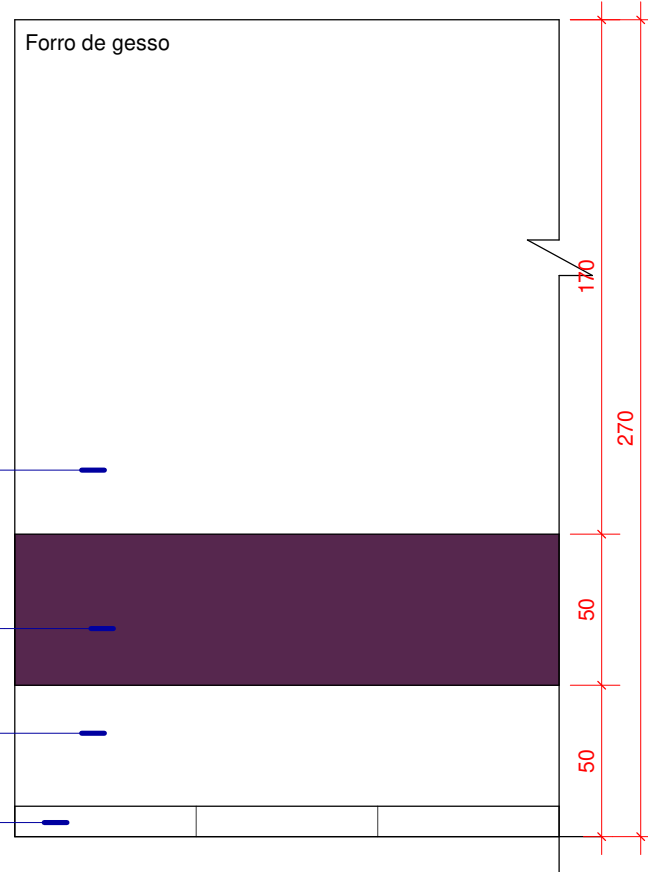

3º PAV. - DET. PAREDES - SALAS DE AULA
1 : 25

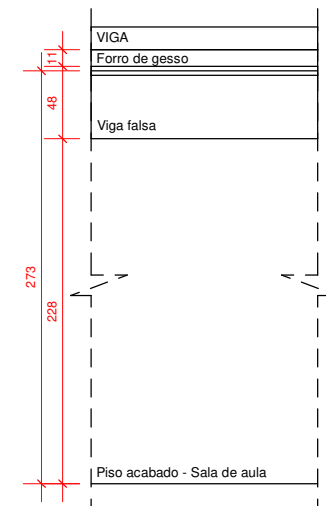

VISTA FRONTAL

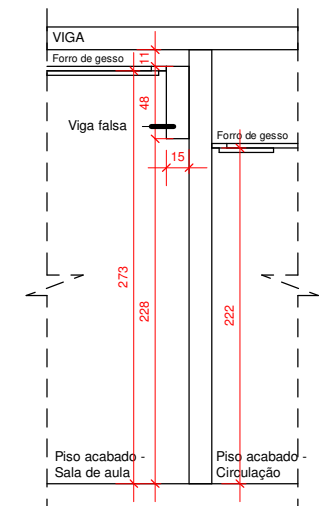

VISTA LATERAL

DET. VIGA FALSA - SALAS DE AULA
1 : 50

*TODAS MEDIDAS DEVERÃO SER CONFERIDAS NO LOCAL
** OS REVESTIMENTOS NAS PAREDES DEVERÃO SEGUIR O ALINHAMENTO DO PISO

 LIDIA.ULHOA@SESCGO.COM.BR CONTATO: (62) 3221-0610	DESENHADO POR: Arq. Lidia Adjuto Ulhoa	Senac - Setor Aeroporto R. 31-A, 43 - St. Aeroporto, Goiânia - GO	ESCALA: Como indicado	CARIMBO DE REVISÃO DE PROJETOS			IDENTIFICAÇÃO :	VISTO:	PRANCHA:
	UNIDADE: Senac - CEP Elias Bufaiçal	CONTEÚDO:	DATA: 03/2022	DATA REVISAO	Nº REVISAO	DESCRIÇÃO DA REVISAO:	RESPONSÁVEL:		

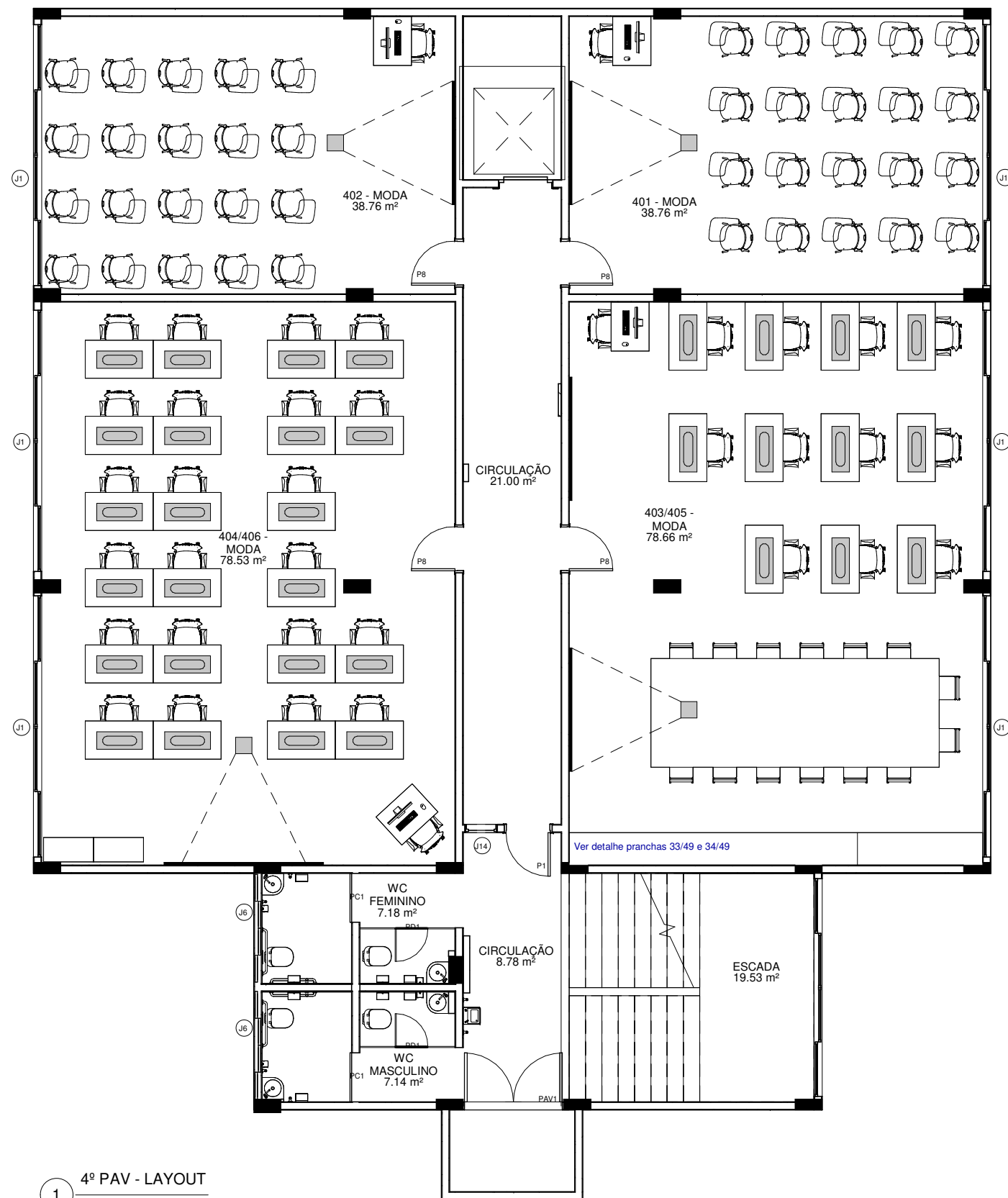

1 4º PAV - LAYOUT
1 : 100

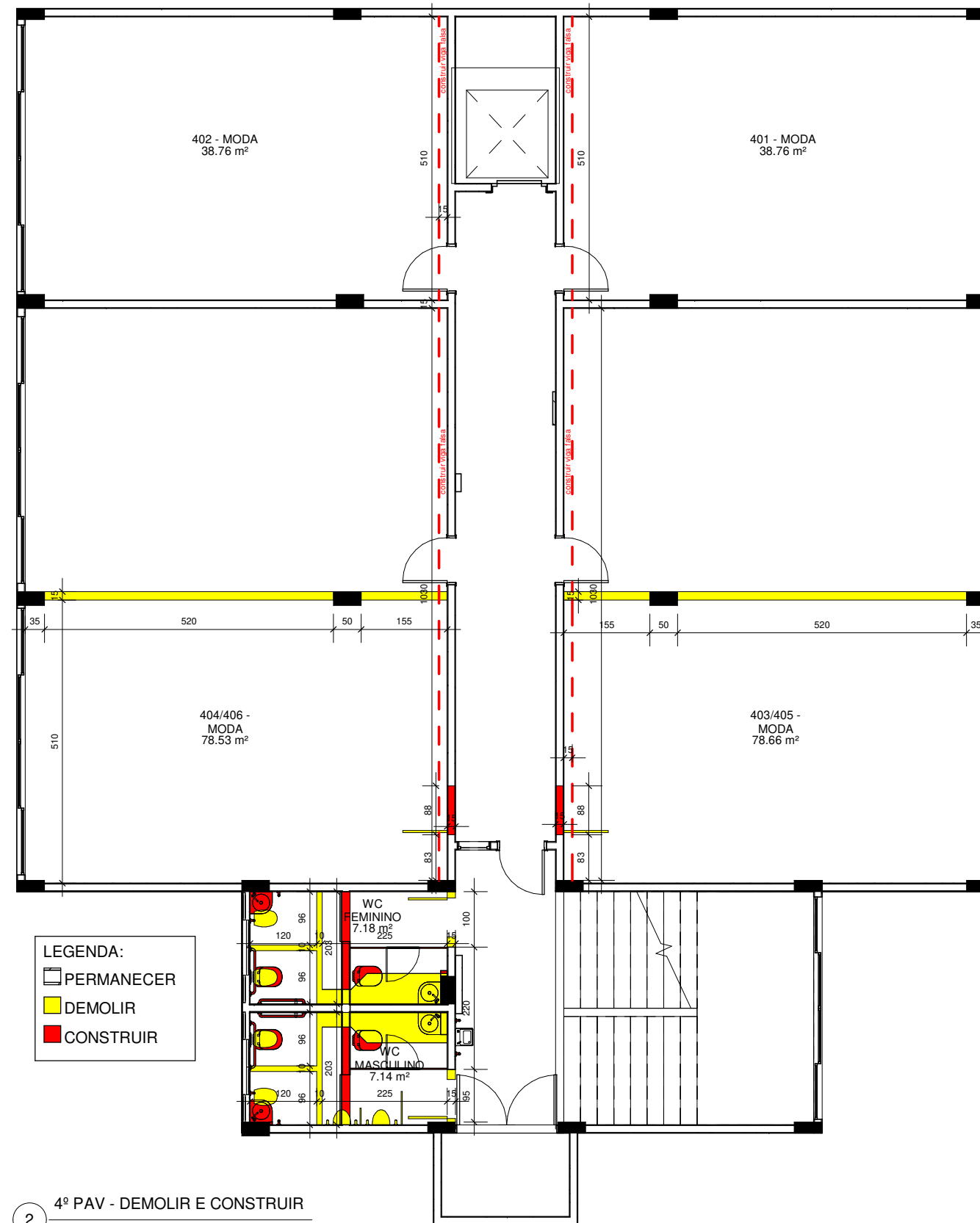

2 4º PAV - DEMOLIR E CONSTRUIR
1 : 100

*TODAS MEDIDAS DEVERÃO SER CONFERIDAS NO LOCAL
** OS REVESTIMENTOS NAS PAREDES DEVERÃO SEGUIR O ALINHAMENTO DO PISO

 LIDIA.ULHOA@SESCGO.COM.BR CONTATO: (62) 3221-0610	DESENHADO POR: Arq. Lidia Adjuto Ulhoa	Senac - Setor Aeroporto R. 31-A, 43 - St. Aeroporto, Goiânia - GO	ESCALA: Como indicado	CARIMBO DE REVISÃO DE PROJETOS			IDENTIFICAÇÃO :	VISTO:	PRANCHA:
	UNIDADE: Senac - CEP Elias Bufaiçal	CONTEÚDO: LAYOUT, DEMOLIR E CONSTRUIR - 4º PAVIMENTO	DATA: 03/2022	DATA REVISAO	Nº REVISAO	DESCRIÇÃO DA REVISAO:	RESPONSÁVEL:		

30/49

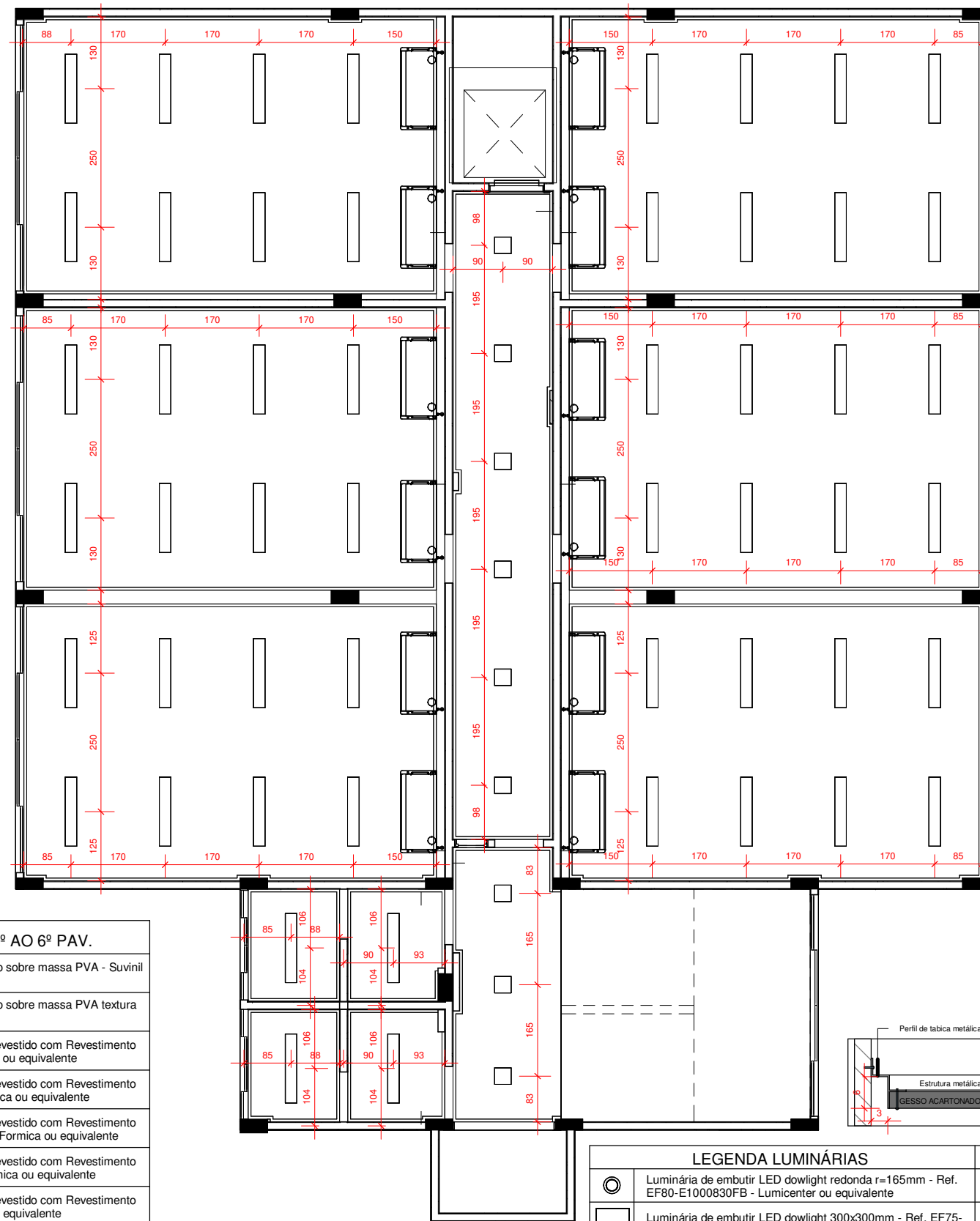
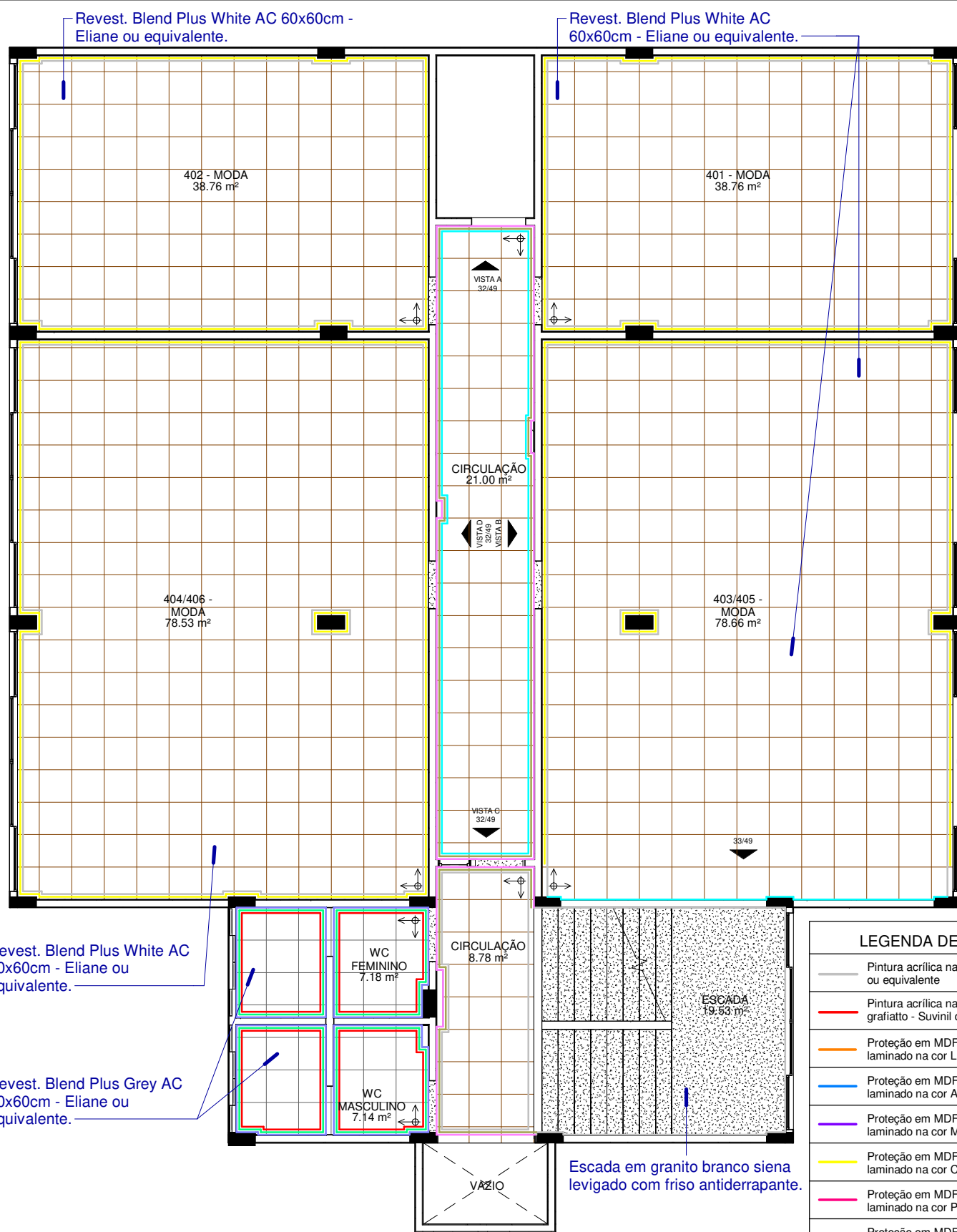

LEGENDA DE CORES - 1º AO 6º PAV.

- Pintura acrílica na cor Branco Gelo sobre massa PVA - Suvinil ou equivalente
- Pintura acrílica na cor Branco Gelo sobre massa PVA textura grafiatto - Suvinil ou equivalente
- Proteção em MDF chapa 15mm revestido com Revestimento laminado na cor Laranja - Formica ou equivalente
- Proteção em MDF chapa 15mm revestido com Revestimento laminado na cor Azul Lago - Formica ou equivalente
- Proteção em MDF chapa 15mm revestido com Revestimento laminado na cor Morado Castilla - Formica ou equivalente
- Proteção em MDF chapa 15mm revestido com Revestimento laminado na cor Cromo real - Formica ou equivalente
- Proteção em MDF chapa 15mm revestido com Revestimento laminado na cor Pink - Formica ou equivalente
- Proteção em MDF chapa 15mm revestido com Revestimento laminado na cor Vibrant Green - Formica ou equivalente
- Revestimento Cetim Bianco RET 30x60cm - Portobello ou equivalente
- Revest. Blend Plus White AC - Eliane ou equivalente
- Filete em Granito Branco Siena
- Filete metálico preto fosco
- Diversas pinturas - Ver detalhe nas vistas correspondentes

LEGENDA LUMINÁRIAS

QUANTIDADE	Todos pavimentos
41 unidades	Luminária de embutir LED dowlight redonda r=165mm - Ref. EF80-E1000830FB - Lumicer ou equivalente
122 unidades	Luminária de embutir LED dowlight 300x300mm - Ref. EF75-E2000840 - Lumicer ou equivalente
19 unidades	Luminária de sobrepor LED dowlight 60x560mm - Ref. LLN01-S0800830 - Lumicer ou equivalente
350 unidades	Luminária de embutir LED 20x1249mm - Ref. LAN05-E3500830 - Lumicer ou equivalente
5 unidades	Arandela de sobrepor - Ref. AR09-S1E27 - Lumicer ou equivalente

1 4º PAV - PISO E CORES
1 : 100

2 4º PAV - LUMINOTÉCNICO
1 : 100

*Todas as soleiras deverão ser em Granito Branco Siena

*TODAS MEDIDAS DEVERÃO SER CONFERIDAS NO LOCAL
** OS REVESTIMENTOS NAS PAREDES DEVERÃO SEGUIR O ALINHAMENTO DO PISO

<p>Senac - CEP Elias Bufaiçal LIDIA.ULHOA@SESCGO.COM.BR CONTATO: (62) 3221-0610</p>	<p>DESENHADO POR: Arq. Lidia Adjuto Ulhoa</p>	<p>Senac - Setor Aeroporto R. 31-A, 43 - St. Aeroporto, Goiânia - GO</p>	<p>ESCALA: Como indicado</p>	<p>CARIMBO DE REVISÃO DE PROJETOS</p> <table border="1"> <thead> <tr> <th>DATA REVISAO</th> <th>Nº REVISAO</th> <th>DESCRIÇÃO DA REVISAO:</th> </tr> </thead> <tbody> <tr> <td>03/2022</td> <td></td> <td></td> </tr> </tbody> </table>		DATA REVISAO	Nº REVISAO	DESCRIÇÃO DA REVISAO:	03/2022			<p>IDENTIFICAÇÃO</p>	<p>VISTO: RESPONSÁVEL:</p>	<p>PRANCHA: 31/49</p>
	DATA REVISAO	Nº REVISAO	DESCRIÇÃO DA REVISAO:											
03/2022														
<p>UNIDADE: Senac - CEP Elias Bufaiçal</p>	<p>CONTEÚDO: PISO E CORES, LUMINOTÉCNICO - 4º PAVIMENTO</p>	<p>DATA: 03/2022</p>												

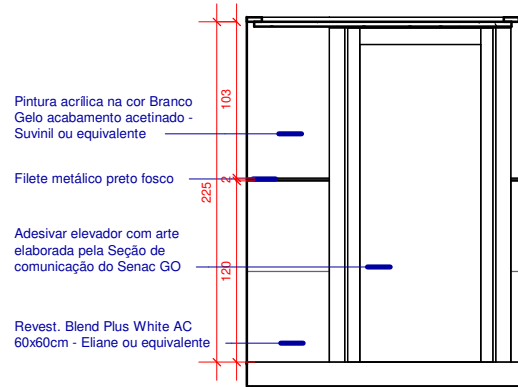

1 CIRCULAÇÃO - 4º PAV. - VISTA A
1 : 50

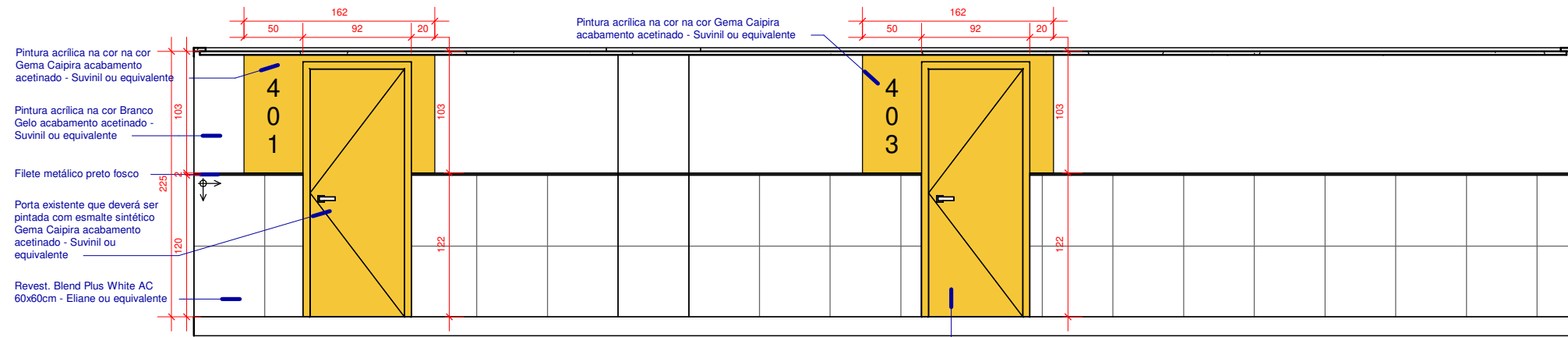

2 CIRCULAÇÃO - 4º PAV. - VISTA B
1 : 50

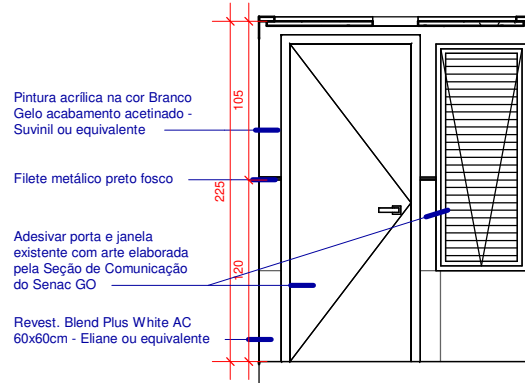

3 CIRCULAÇÃO - 4º PAV. - VISTA C
1 : 50

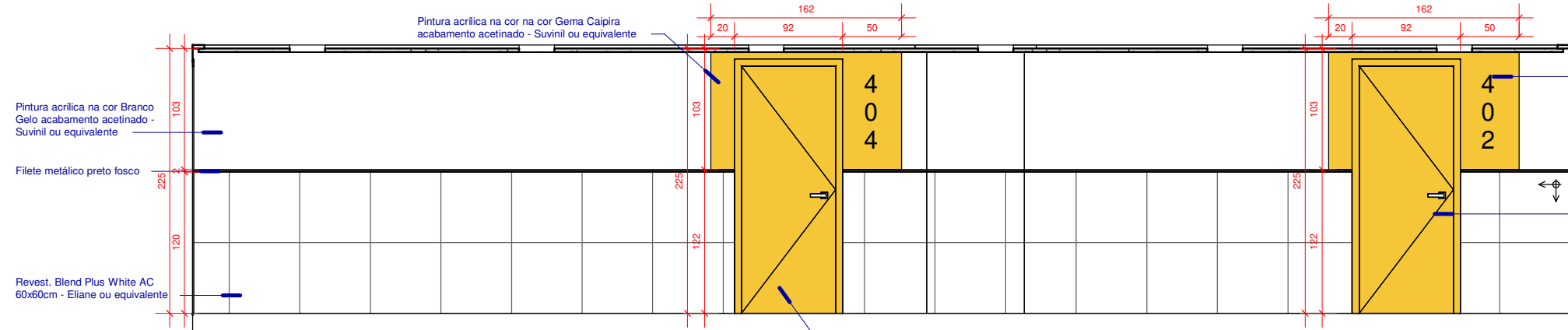

4 CIRCULAÇÃO - 4º PAV. - VISTA D
1 : 50

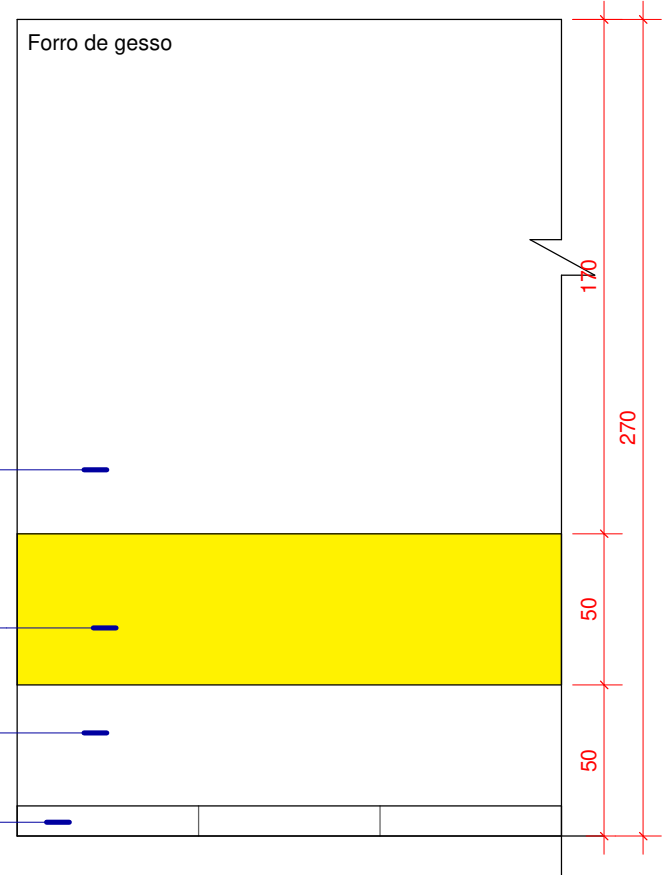

4º PAV. - DET. PAREDES - SALAS DE AULA
1 : 25

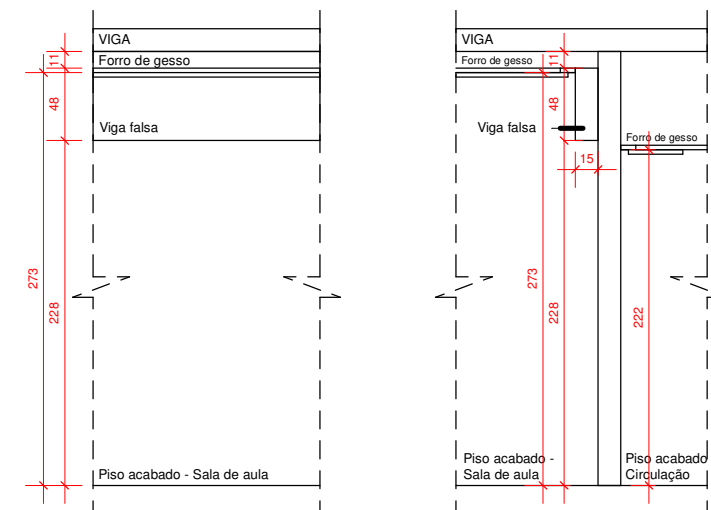

DET. VIGA FALSA - SALAS DE AULA
1 : 50

*TODAS MEDIDAS DEVERÃO SER CONFERIDAS NO LOCAL
** OS REVESTIMENTOS NAS PAREDES DEVERÃO SEGUIR O ALINHAMENTO DO PISO

 LIDIA.ULHOA@SESCGO.COM.BR CONTATO: (62) 3221-0610	DESENHADO POR: Arq. Lidia Adjuto Ulhoa	Senac - Setor Aeroporto R. 31-A, 43 - St. Aeroporto, Goiânia - GO	ESCALA: Como indicado	CARIMBO DE REVISÃO DE PROJETOS			IDENTIFICAÇÃO :	VISTO:	PRANCHA:
	UNIDADE: Senac - CEP Elias Bufaiçal	CONTEÚDO:	DATA: 03/2022	DATA REVISAO	Nº REVISAO	DESCRIÇÃO DA REVISAO:	RESPONSÁVEL:		

LATERAL ESQUERDA

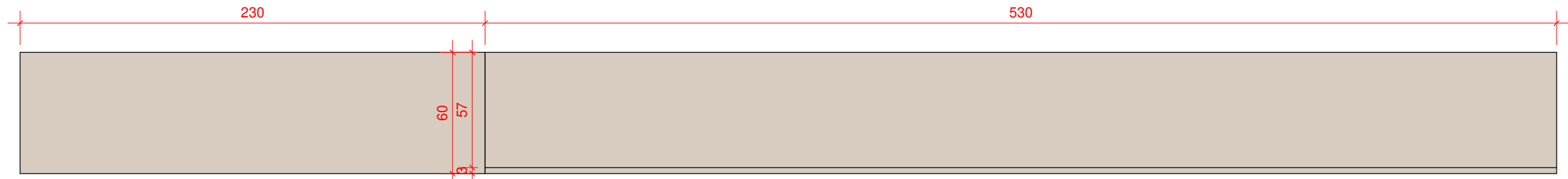

PLANTA BAIXA



Armário sendo nichos e tamponamento em MDF 25mm na cor Noce Mare - Duratex ou equivalente, caixas internas e portas de abrir em MDF 18mm Noce Mare - Duratex ou equivalente, com puxador perfil G em alumínio. Fundo dos armários em MDF 6mm na cor Noce Mare - Duratex ou equivalente.

Pintura acrílica na cor na cor Gema Caipira acabamento acetinado - Suvinil ou equivalente

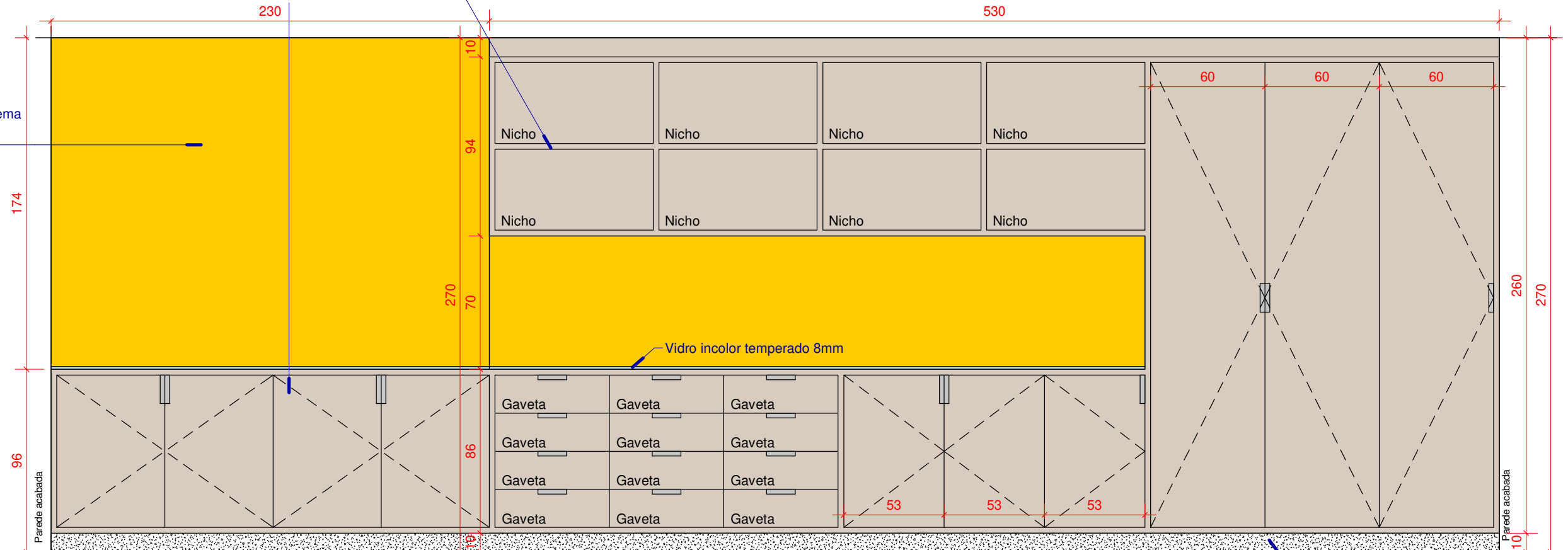

VISTA FRONTAL - ARMÁRIO COM PORTAS

*TODAS MEDIDAS DEVERÃO SER CONFERIDAS NO LOCAL
 ** OS REVESTIMENTOS NAS PAREDES DEVERÃO SEGUIR O ALINHAMENTO DO PISO

 LIDIA.ULHOA@SESCGO.COM.BR CONTATO: (62) 3221-0610	DESENHADO POR: Arq. Lidia Adjuto Ulhoa	Senac - Setor Aeroporto R. 31-A, 43 - St. Aeroporto, Goiânia - GO	ESCALA: 1 : 25	CARIMBO DE REVISÃO DE PROJETOS			IDENTIFICAÇÃO :	VISTO:	PRANCHA:
	UNIDADE: Senac - CEP Elias Bufaiçal	CONTEÚDO: DETALHE MARCENARIA MODA	DATA: 03/2022	DATA REVISAO	Nº REVISAO	DESCRIÇÃO DA REVISAO:	RESPONSÁVEL:		

33/49

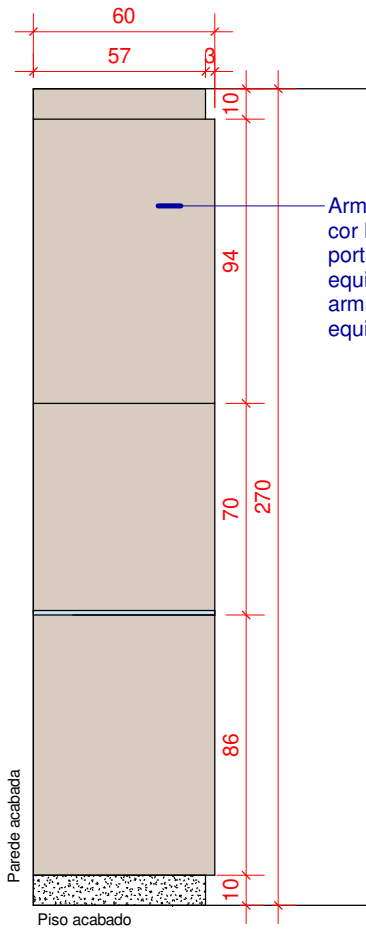

Armário sendo nichos e tamponamento em MDF 25mm na cor Noce Mare - Duratex ou equivalente, caixas internas e portas de abrir em MDF 18mm Noce Mare - Duratex ou equivalente, com puxador perfil G em alumínio. Fundo dos armários em MDF 6mm na cor Noce Mare - Duratex ou equivalente.

VISTA LATERAL ESQUERDA

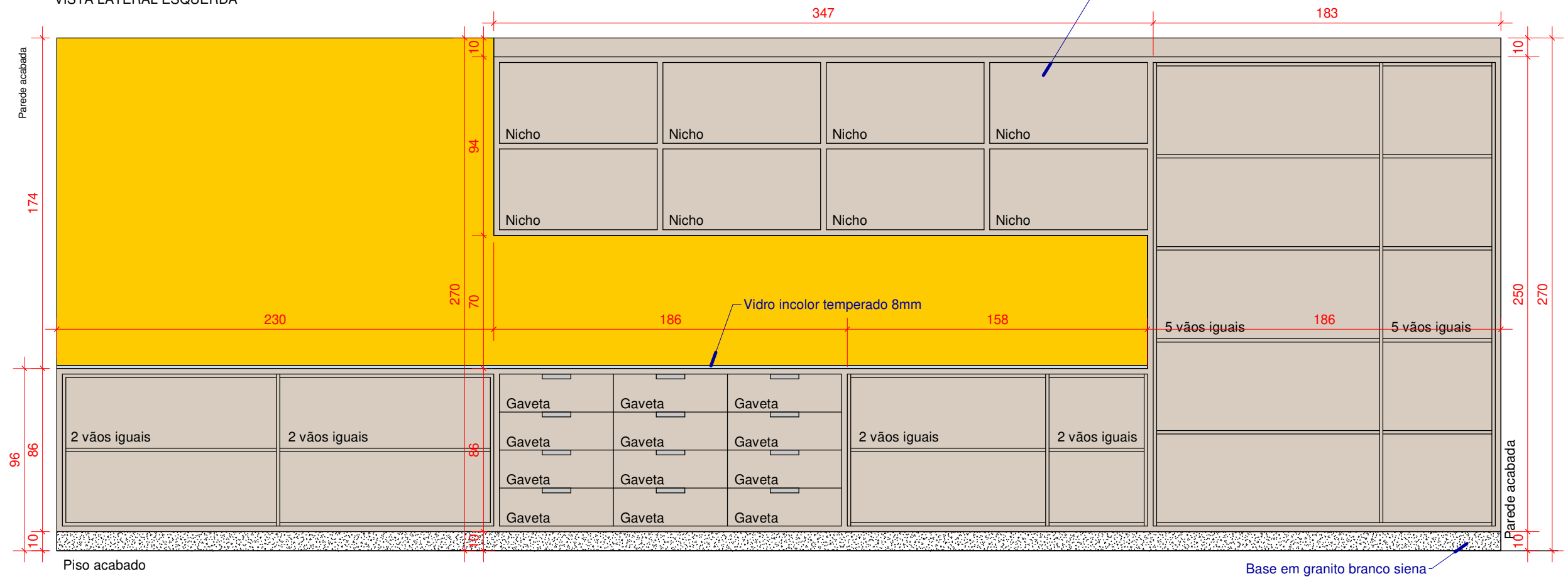

Armário sendo nichos e tamponamento em MDF 25mm na cor Noce Mare - Duratex ou equivalente, caixas internas e portas de abrir em MDF 18mm Noce Mare - Duratex ou equivalente, com puxador perfil G em alumínio. Fundo dos armários em MDF 6mm na cor Noce Mare - Duratex ou equivalente.

VISTA FRONTAL - ARMÁRIO SEM PORTAS

*TODAS MEDIDAS DEVERÃO SER CONFERIDAS NO LOCAL
 ** OS REVESTIMENTOS NAS PAREDES DEVERÃO SEGUIR O ALINHAMENTO DO PISO

 LIDIA.ULHOA@SESCGO.COM.BR CONTATO: (62) 3221-0610	DESENHADO POR: Arq. Lidia Adjuto Ulhoa	Senac - Setor Aeroporto R. 31-A, 43 - St. Aeroporto, Goiânia - GO	ESCALA: 1 : 25	CARIMBO DE REVISÃO DE PROJETOS			IDENTIFICAÇÃO :	VISTO:	PRANCHA:
	UNIDADE: Senac - CEP Elias Bufaiçal	CONTEÚDO: DETALHE MARCENARIA MODA	DATA: 03/2022	DATA REVISAO	Nº REVISAO	DESCRIÇÃO DA REVISAO:	RESPONSÁVEL:		

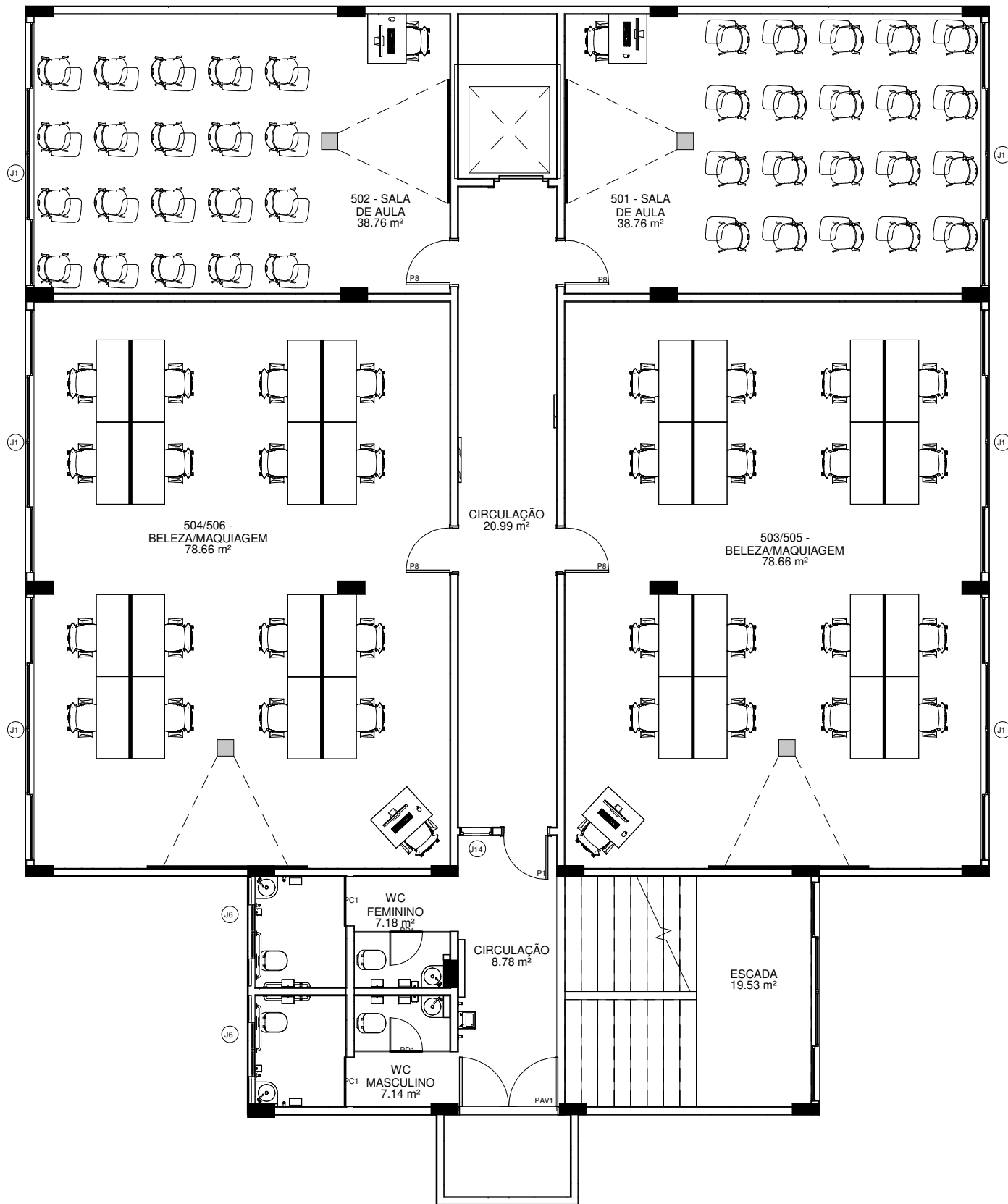

1 5º PAV - LAYOUT
1 : 100

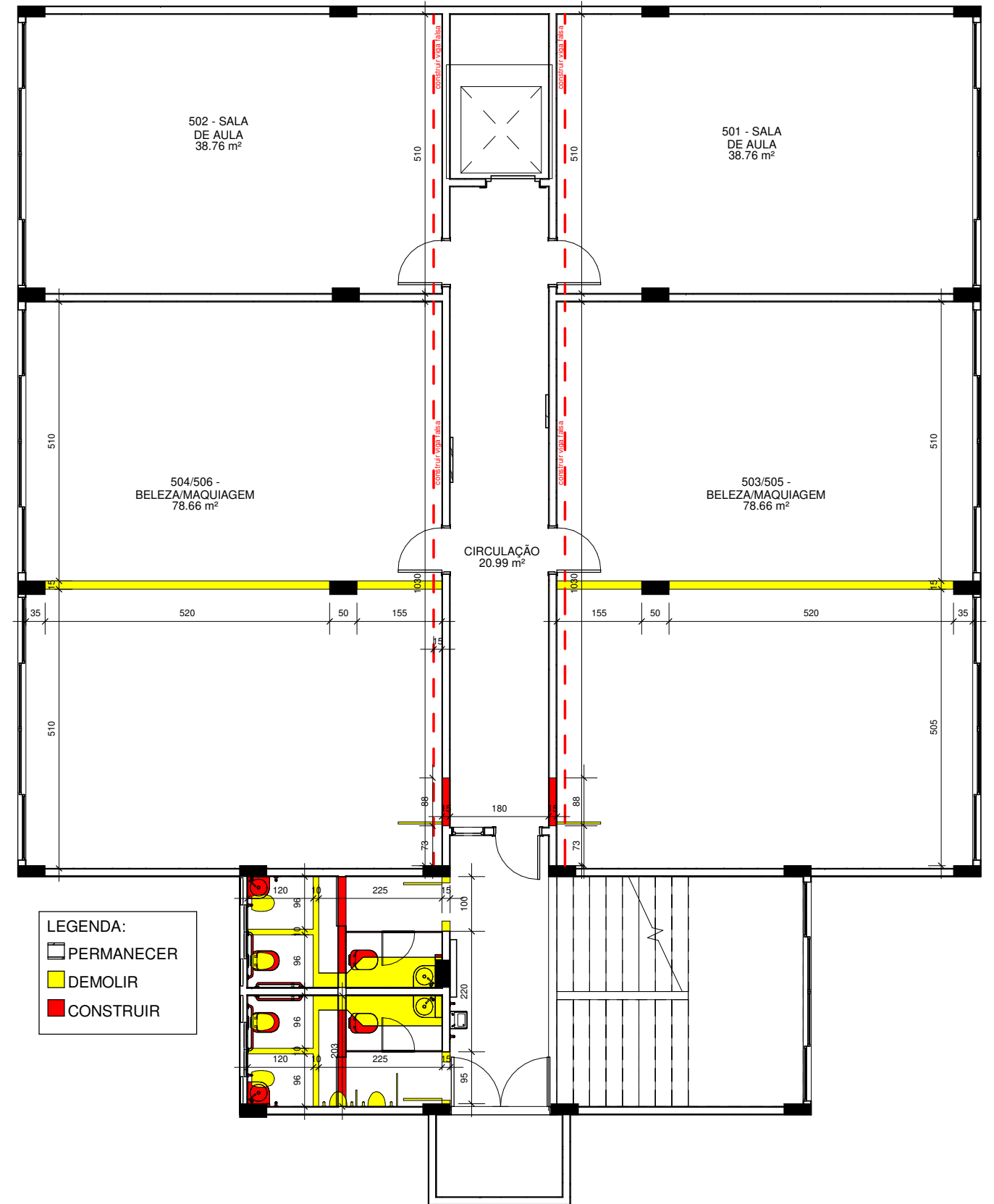

2 5º PAV - DEMOLIR E CONSTRUIR
1 : 100

LEGENDA:
 □ PERMANECER
 ■ DEMOLIR
 ■ CONSTRUIR

*TODAS MEDIDAS DEVERÃO SER CONFERIDAS NO LOCAL
 ** OS REVESTIMENTOS NAS PAREDES DEVERÃO SEGUIR O ALINHAMENTO DO PISO

 LIDIA.ULHOA@SESCGO.COM.BR CONTATO: (62) 3221-0610	DESENHADO POR: Arq. Lidia Adjuto Ulhoa	Senac - Setor Aeroporto R. 31-A, 43 - St. Aeroporto, Goiânia - GO	ESCALA: Como indicado	CARIMBO DE REVISÃO DE PROJETOS			IDENTIFICAÇÃO :	VISTO:	PRANCHA:
	UNIDADE: Senac - CEP Elias Bufaiçal	CONTEÚDO: LAYOUT, DEMOLIR E CONSTRUIR - 5º PAVIMENTO	DATA: 03/2022	DATA REVISAO N° REVISAO DESCRIÇÃO DA REVISAO:	RESPONSÁVEL:	35/49			
	(Empty row for additional details or signatures)								

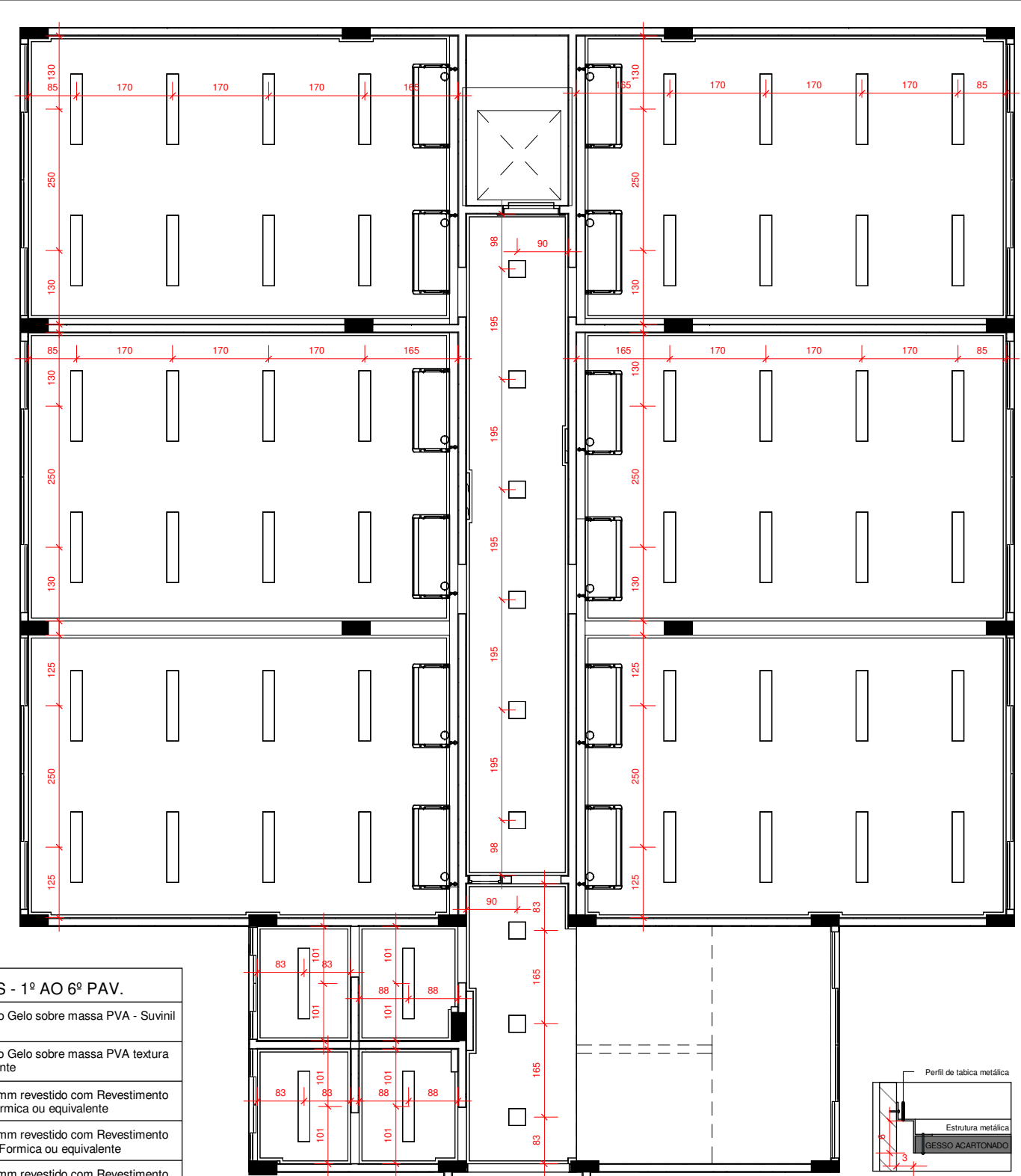
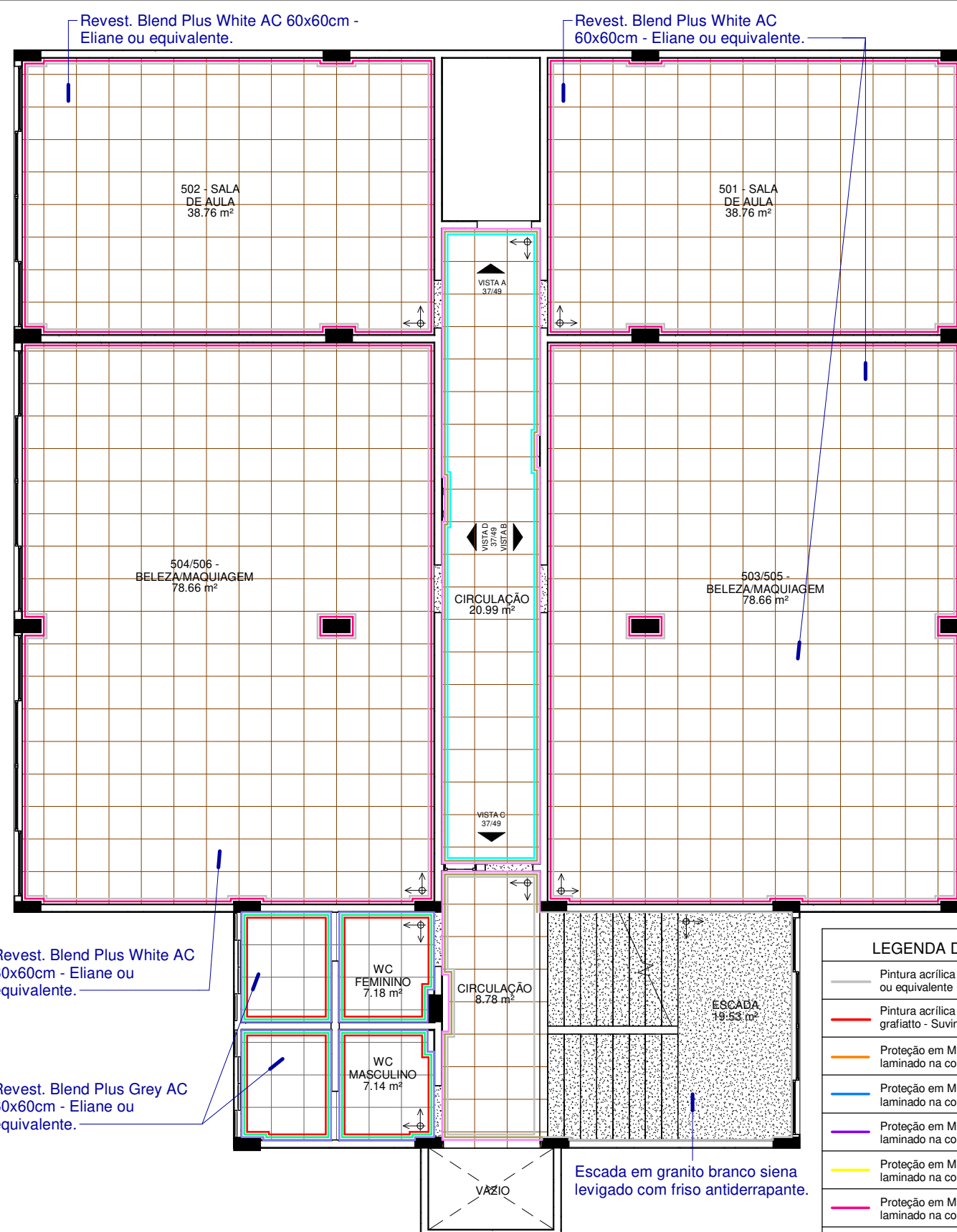

Revest. Blend Plus White AC 60x60cm - Eliane ou equivalente.

Revest. Blend Plus Grey AC 60x60cm - Eliane ou equivalente.

LEGENDA DE CORES - 1º AO 6º PAV.

- Pintura acrílica na cor Branco Gelo sobre massa PVA - Suvinil ou equivalente
- Pintura acrílica na cor Branco Gelo sobre massa PVA textura grafiato - Suvinil ou equivalente
- Proteção em MDF chapa 15mm revestido com Revestimento laminado na cor Laranja - Formica ou equivalente
- Proteção em MDF chapa 15mm revestido com Revestimento laminado na cor Azul Lago - Formica ou equivalente
- Proteção em MDF chapa 15mm revestido com Revestimento laminado na cor Morado Castilla - Formica ou equivalente
- Proteção em MDF chapa 15mm revestido com Revestimento laminado na cor Cromo real - Formica ou equivalente
- Proteção em MDF chapa 15mm revestido com Revestimento laminado na cor Pink - Formica ou equivalente
- Proteção em MDF chapa 15mm revestido com Revestimento laminado na cor Vibrant Green - Formica ou equivalente
- Revestimento Cetim Branco RET 30x60cm - Portobello ou equivalente
- Revest. Blend Plus White AC - Eliane ou equivalente
- Filete em Granito Branco Siena
- Filete metálico preto fosco
- Diversas pinturas - Ver detalhe nas vistas correspondentes

LEGENDA LUMINÁRIAS

QUANTIDADE	Todos pavimentos
41 unidades	Luminária de embutir LED dowlight redonda r=165mm - Ref. EF80-E1000830FB - Lumicenter ou equivalente
122 unidades	Luminária de embutir LED dowlight 300x300mm - Ref. EF75-E2000840 - Lumicenter ou equivalente
19 unidades	Luminária de sobrepor LED dowlight 60x560mm - Ref. LLN01-S0800830 - Lumicenter ou equivalente
350 unidades	Luminária de embutir LED 20x1249mm - Ref. LAN05-E3500830 - Lumicenter ou equivalente
5 unidades	Arandela de sobrepor - Ref. AR09-S1E27 - Lumicenter ou equivalente

1 5º PAV - PISO E CORES
1 : 100

2 5º PAV - LUMINOTÉCNICO
1 : 100

*Todas as soleiras deverão ser em Granito Branco Siena

*TODAS MEDIDAS DEVERÃO SER CONFERIDAS NO LOCAL
** OS REVESTIMENTOS NAS PAREDES DEVERÃO SEGUIR O ALINHAMENTO DO PISO

<p>Senac LIDIA.ULHOA@SESCGO.COM.BR CONTATO: (62) 3221-0610</p>	<p>DESENHADO POR: Arq. Lidia Adjuto Ulhoa</p>	<p>Senac - Setor Aeroporto R. 31-A, 43 - St. Aeroporto, Goiânia - GO</p>	<p>ESCALA: Como indicado</p>	<p>CARIMBO DE REVISÃO DE PROJETOS</p> <table border="1"> <thead> <tr> <th>DATA REVISAO</th> <th>Nº REVISAO</th> <th>DESCRIÇÃO DA REVISAO:</th> </tr> </thead> <tbody> <tr> <td> </td> <td> </td> <td> </td> </tr> </tbody> </table>		DATA REVISAO	Nº REVISAO	DESCRIÇÃO DA REVISAO:				<p>IDENTIFICAÇÃO</p>	<p>VISTO:</p>	<p>PRANCHA:</p>
	DATA REVISAO	Nº REVISAO	DESCRIÇÃO DA REVISAO:											
<p>UNIDADE: Senac - CEP Elias Bufaiçal</p>	<p>CONTEÚDO: PISO E CORES, LUMINOTÉCNICO - 5º PAVIMENTO</p>	<p>DATA: 03/2022</p>	<p>RESPONSÁVEL:</p>	36/49										

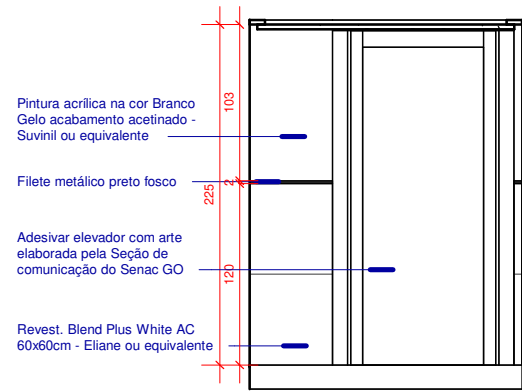

1 CIRCULAÇÃO - 5º PAV. - VISTA A
1 : 50

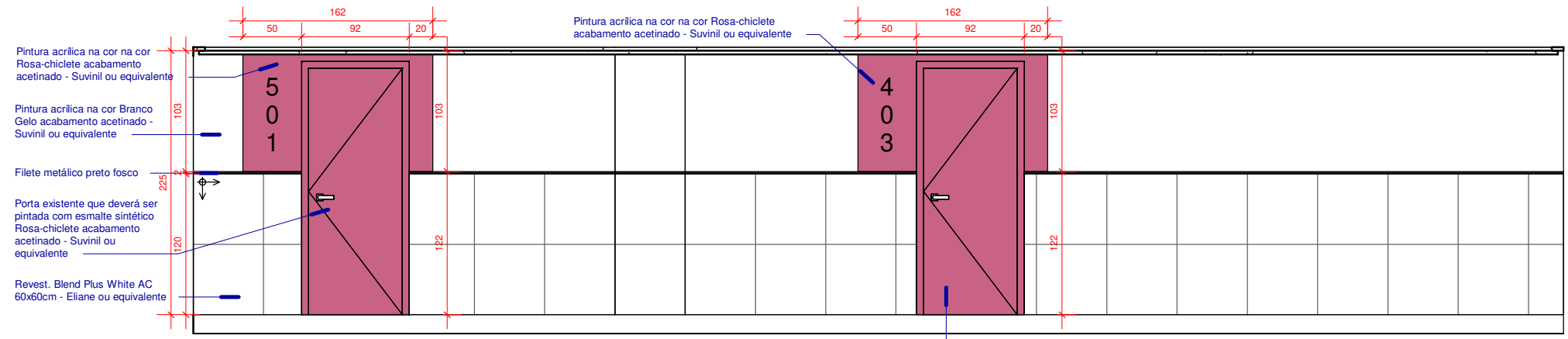

2 CIRCULAÇÃO - 5º PAV. - VISTA B
1 : 50

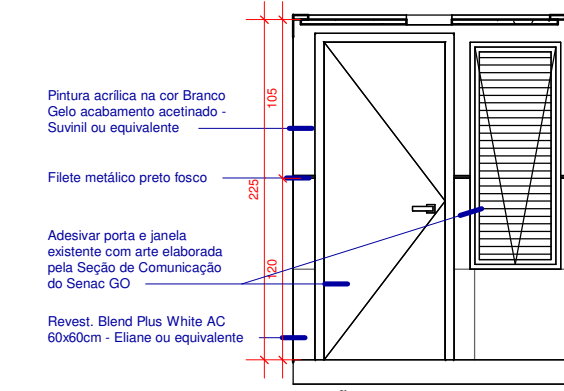

3 CIRCULAÇÃO - 5º PAV. - VISTA C
1 : 50

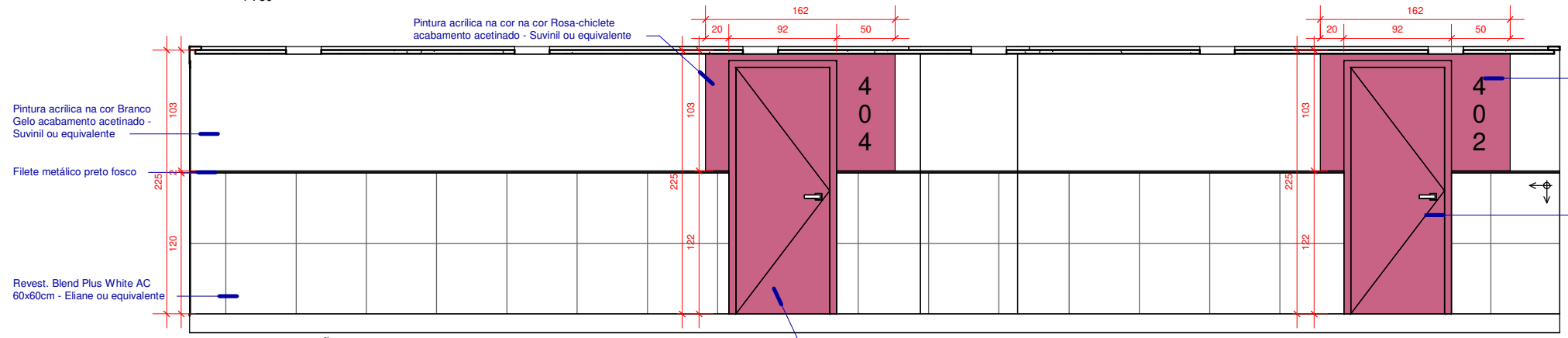

4 CIRCULAÇÃO - 5º PAV. - VISTA D
1 : 50

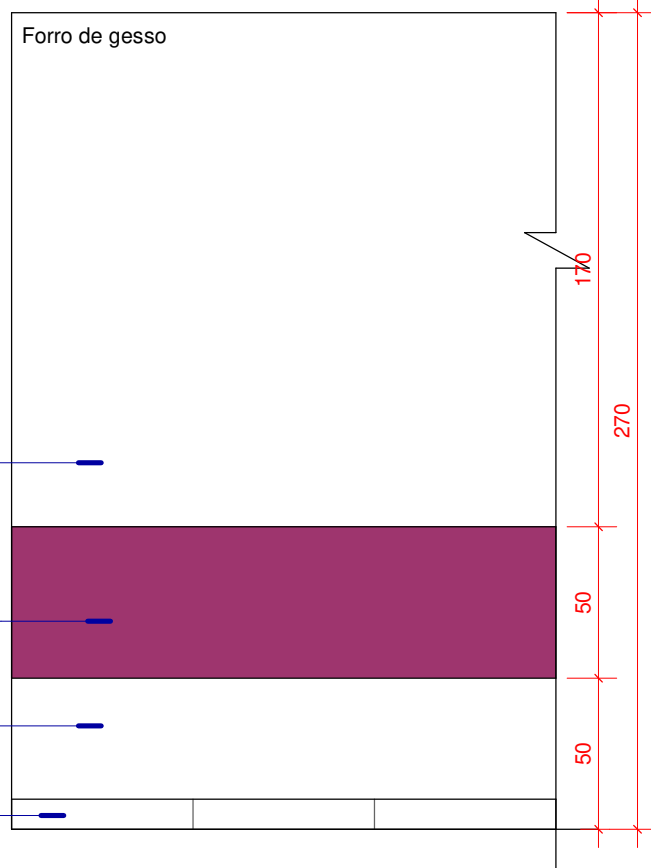

5º PAV. - DET. PAREDES - SALAS DE AULA
1 : 25

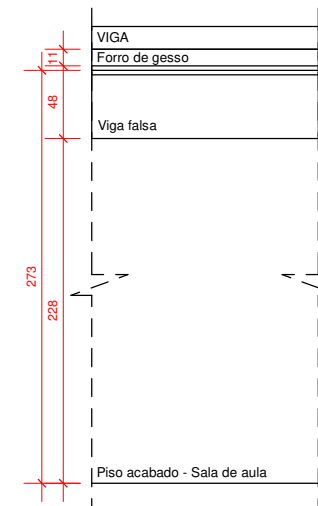

VISTA FRONTAL

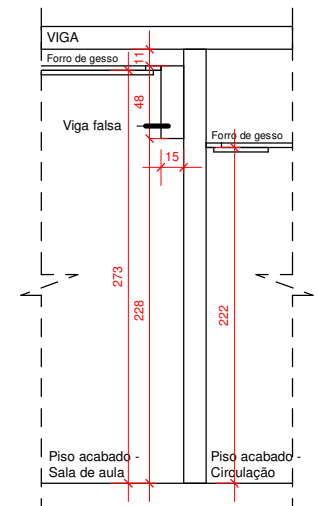

VISTA LATERAL

DET. VIGA FALSA - SALAS DE AULA
1 : 50

*TODAS MEDIDAS DEVERÃO SER CONFERIDAS NO LOCAL
** OS REVESTIMENTOS NAS PAREDES DEVERÃO SEGUIR O ALINHAMENTO DO PISO

 LIDIA.ULHOA@SESCGO.COM.BR CONTATO: (62) 3221-0610	DESENHADO POR: Arq. Lidia Adjuto Ulhoa	Senac - Setor Aeroporto R. 31-A, 43 - St. Aeroporto, Goiânia - GO	ESCALA: Como indicado	CARIMBO DE REVISÃO DE PROJETOS			IDENTIFICAÇÃO :	VISTO:	PRANCHA:
	UNIDADE: Senac - CEP Elias Bufaiçal	CONTEÚDO:	DATA: 03/2022	DATA REVISAO N° REVISAO DESCRIÇÃO DA REVISAO:	RESPONSÁVEL:	37/49			

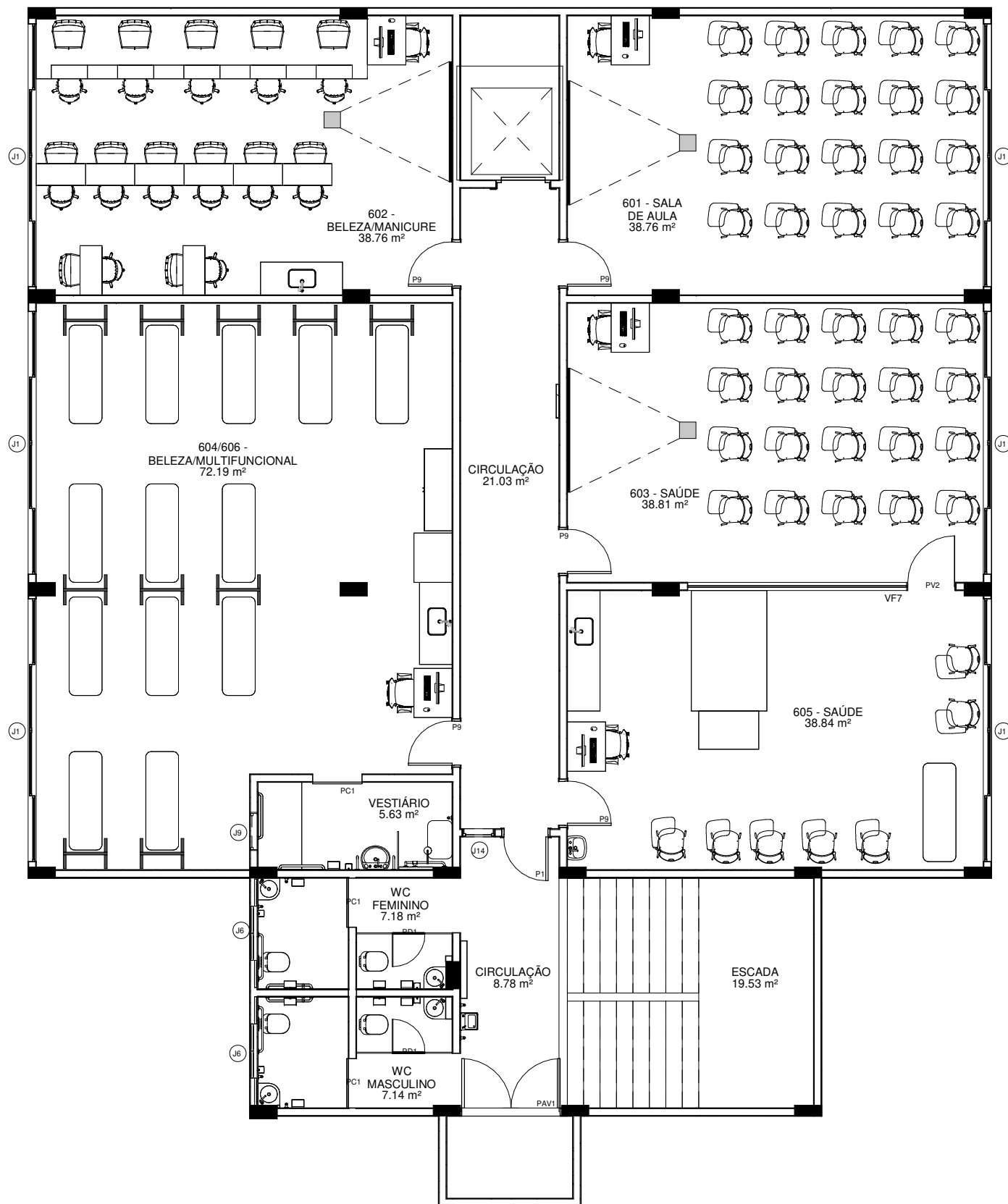

1 6º PAV - LAYOUT
1 : 100

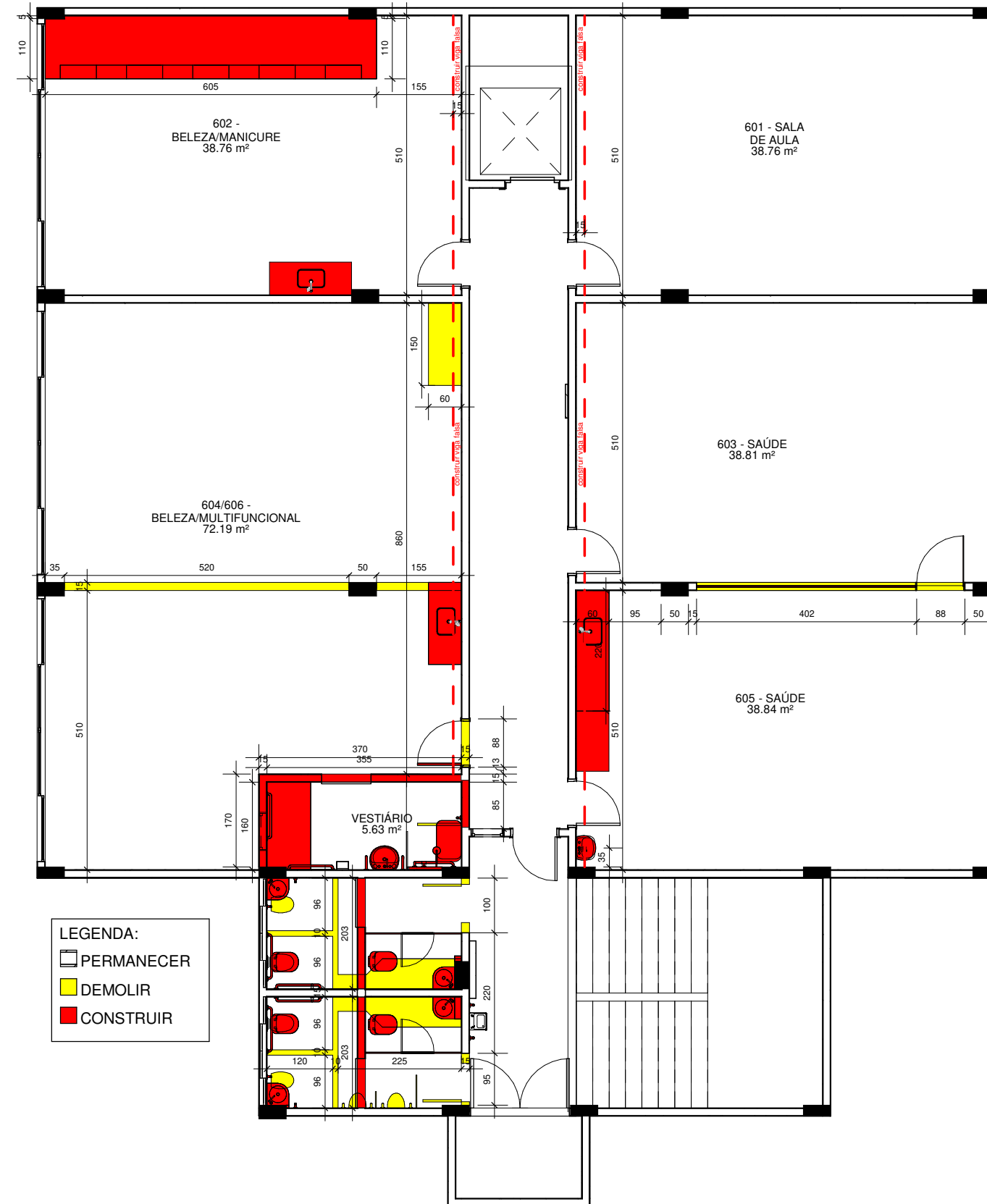

2 6º PAV - DEMOLIR E CONSTRUIR
1 : 100

*TODAS MEDIDAS DEVERÃO SER CONFERIDAS NO LOCAL
** OS REVESTIMENTOS NAS PAREDES DEVERÃO SEGUIR O ALINHAMENTO DO PISO

 LIDIA.ULHOA@SESCGO.COM.BR CONTATO: (62) 3221-0610	DESENHADO POR: Arq. Lidia Adjuto Ulhoa	Senac - Setor Aeroporto R. 31-A, 43 - St. Aeroporto, Goiânia - GO	ESCALA: Como indicado	CARIMBO DE REVISÃO DE PROJETOS			IDENTIFICAÇÃO :	VISTO:	PRANCHA:
	UNIDADE: Senac - CEP Elias Bufaiçal	CONTEÚDO: LAYOUT, DEMOLIR E CONSTRUIR - 6º PAVIMENTO	DATA: 03/2022	DATA REVISAO	Nº REVISAO	DESCRIÇÃO DA REVISAO:	RESPONSÁVEL:		

38/49

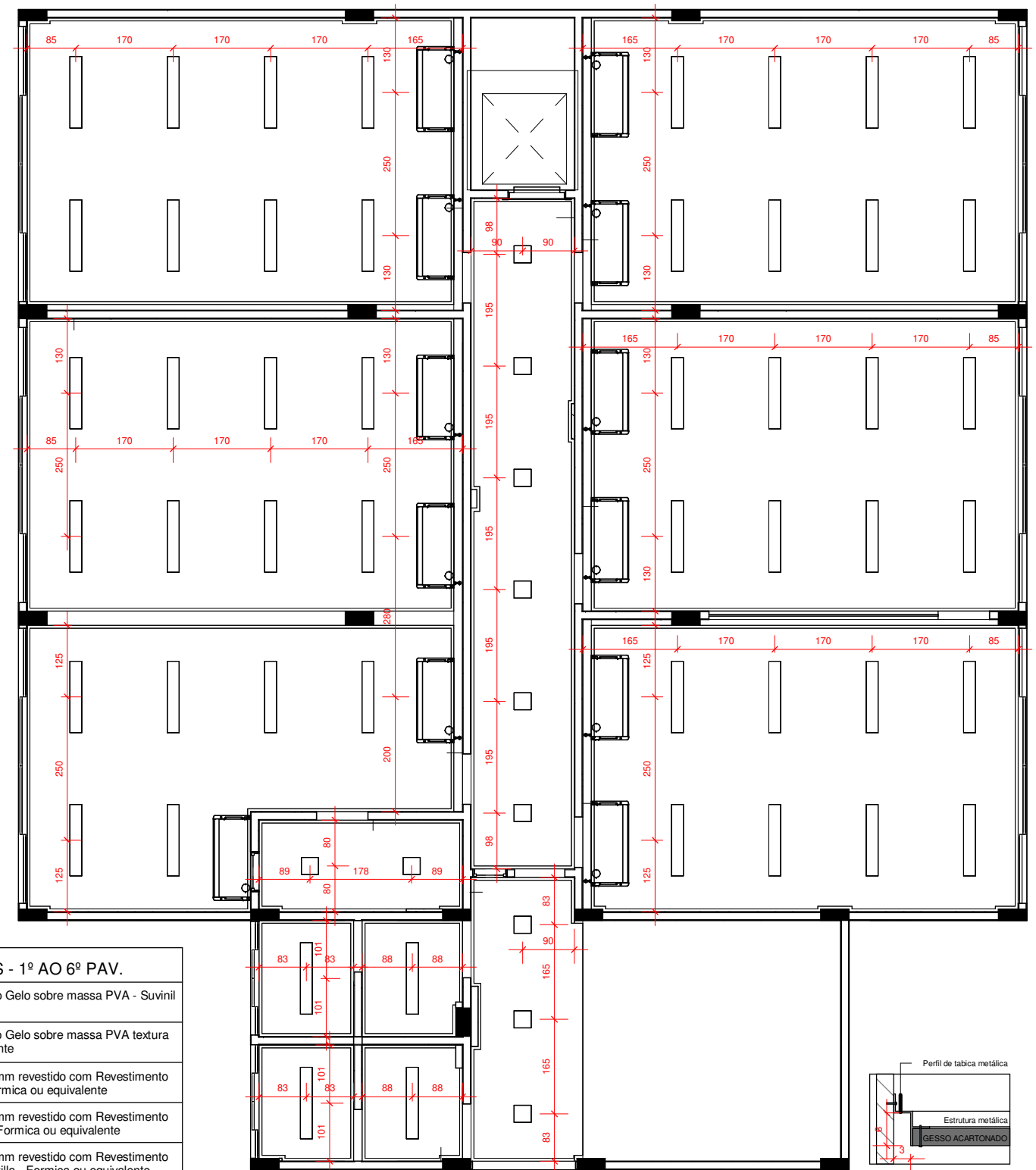
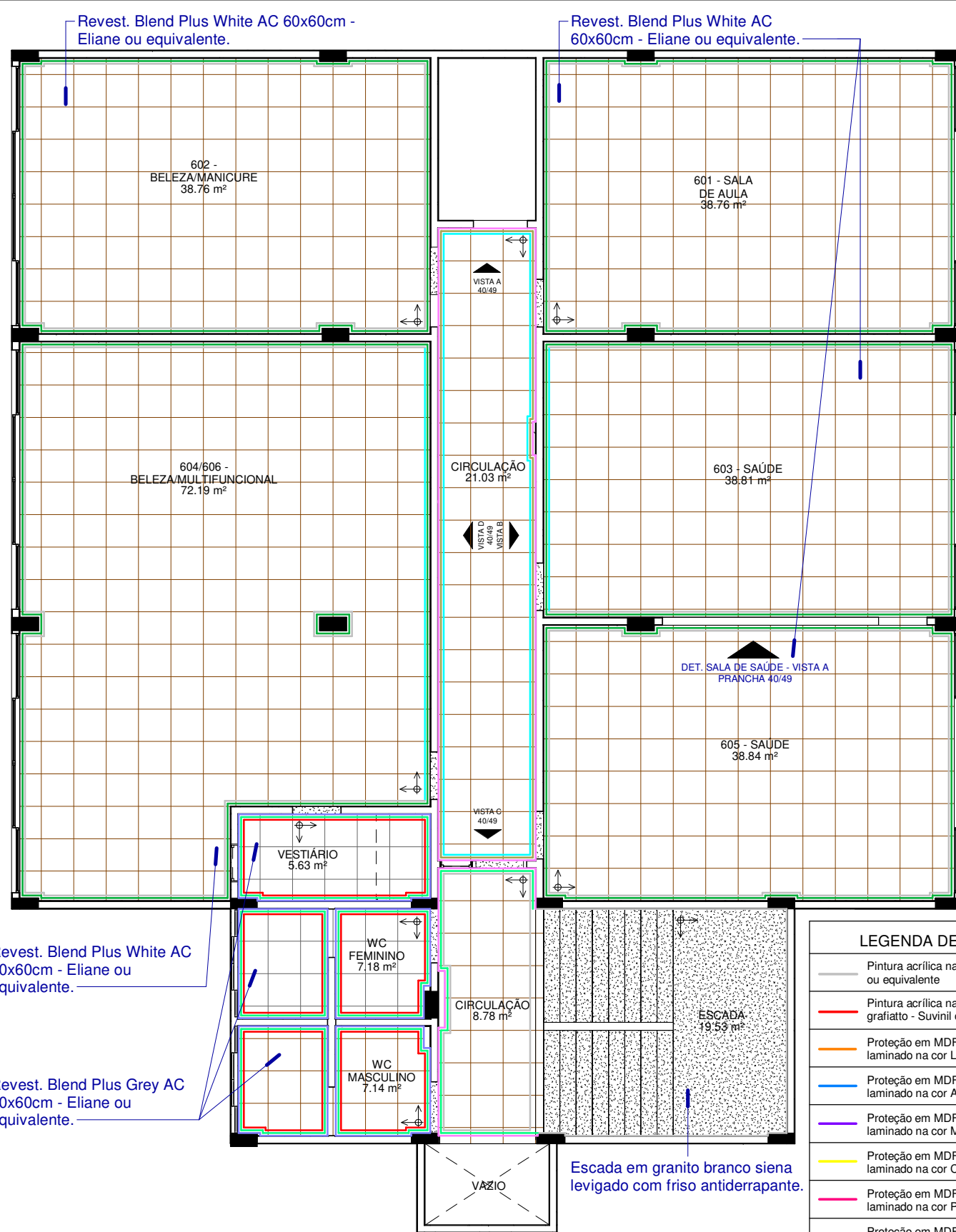

LEGENDA DE CORES - 1º AO 6º PAV.

- Pintura acrílica na cor Branco Gelo sobre massa PVA - Suvinil ou equivalente
- Pintura acrílica na cor Branco Gelo sobre massa PVA textura grafiato - Suvinil ou equivalente
- Proteção em MDF chapa 15mm revestido com Revestimento laminado na cor Laranja - Formica ou equivalente
- Proteção em MDF chapa 15mm revestido com Revestimento laminado na cor Azul Lago - Formica ou equivalente
- Proteção em MDF chapa 15mm revestido com Revestimento laminado na cor Morado Castilla - Formica ou equivalente
- Proteção em MDF chapa 15mm revestido com Revestimento laminado na cor Cromo real - Formica ou equivalente
- Proteção em MDF chapa 15mm revestido com Revestimento laminado na cor Pink - Formica ou equivalente
- Proteção em MDF chapa 15mm revestido com Revestimento laminado na cor Vibrant Green - Formica ou equivalente
- Revestimento Cetim Bianco RET 30x60cm - Portobello ou equivalente
- Revest. Blend Plus White AC - Eliane ou equivalente
- Filete em Granito Branco Siena
- Filete metálico preto fosco
- Diversas pinturas - Ver detalhe nas vistas correspondentes

LEGENDA LUMINÁRIAS

QUANTIDADE	Todos pavimentos
41 unidades	Luminária de embutir LED downlight redonda r=165mm - Ref. EF80-E1000830FB - Lumicer ou equivalente
122 unidades	Luminária de embutir LED downlight 300x300mm - Ref. EF75-E2000840 - Lumicer ou equivalente
19 unidades	Luminária de sobrepor LED downlight 60x560mm - Ref. LLN01-S0800830 - Lumicer ou equivalente
350 unidades	Luminária de embutir LED 20x1249mm - Ref. LAN05-E3500830 - Lumicer ou equivalente
5 unidades	Arandela de sobrepor - Ref. AR09-S1E27 - Lumicer ou equivalente

1 6º PAV - PISO E CORES
1 : 100

2 6º PAV - LUMINOTÉCNICO
1 : 100

*Todas as soleiras deverão ser em Granito Branco Siena

*TODAS MEDIDAS DEVERÃO SER CONFERIDAS NO LOCAL
** OS REVESTIMENTOS NAS PAREDES DEVERÃO SEGUIR O ALINHAMENTO DO PISO

<p>Senac LIDIA.ULHOA@SESCGO.COM.BR CONTATO: (62) 3221-0610</p>	DESENHADO POR: Arq. Lidia Adjuto Ulhoa	Senac - Setor Aeroporto R. 31-A, 43 - St. Aeroporto, Goiânia - GO	ESCALA: Como indicado	CARIMBO DE REVISÃO DE PROJETOS			IDENTIFICAÇÃO :	VISTO:	PRANCHA:
	UNIDADE: Senac - CEP Elias Bufaiçal	CONTEÚDO: PISO E CORES, LUMINOTÉCNICO - 6º PAVIMENTO	DATA: 03/2022	DATA REVISAO Nº REVISAO DESCRIÇÃO DA REVISAO:	RESPONSÁVEL:	39/49			

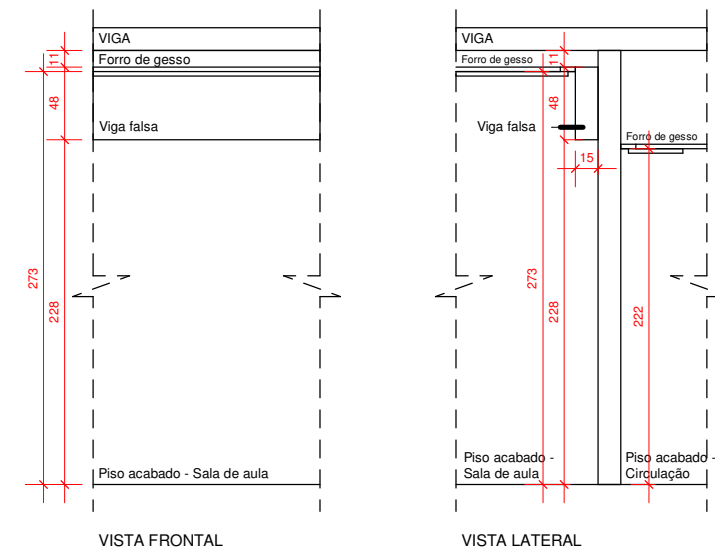
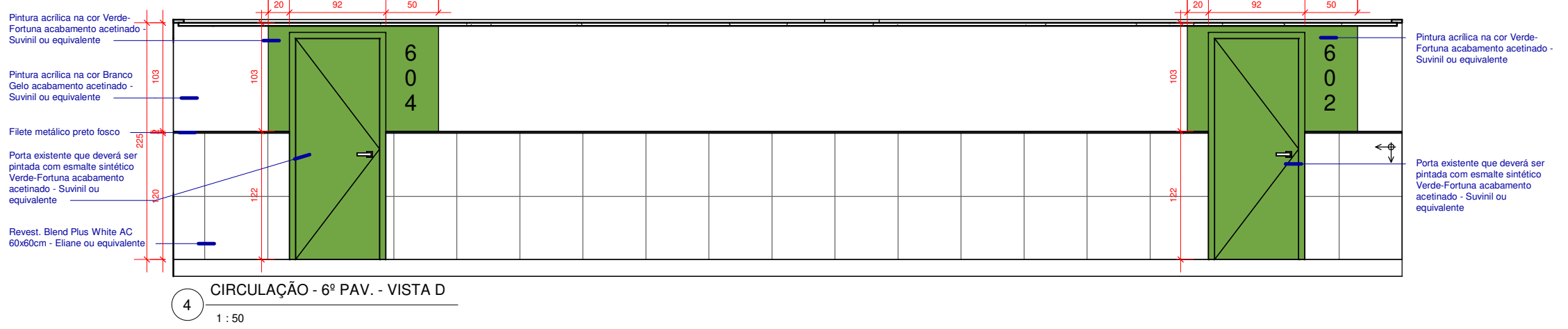
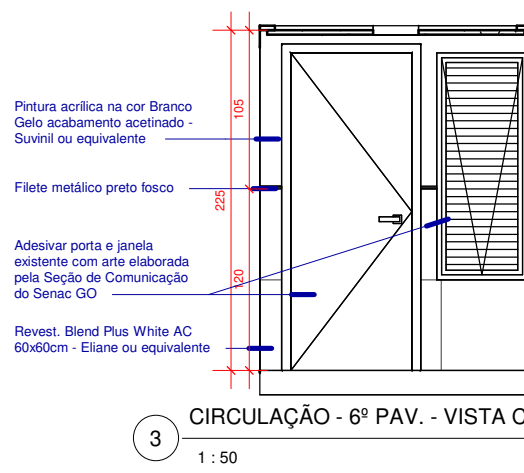
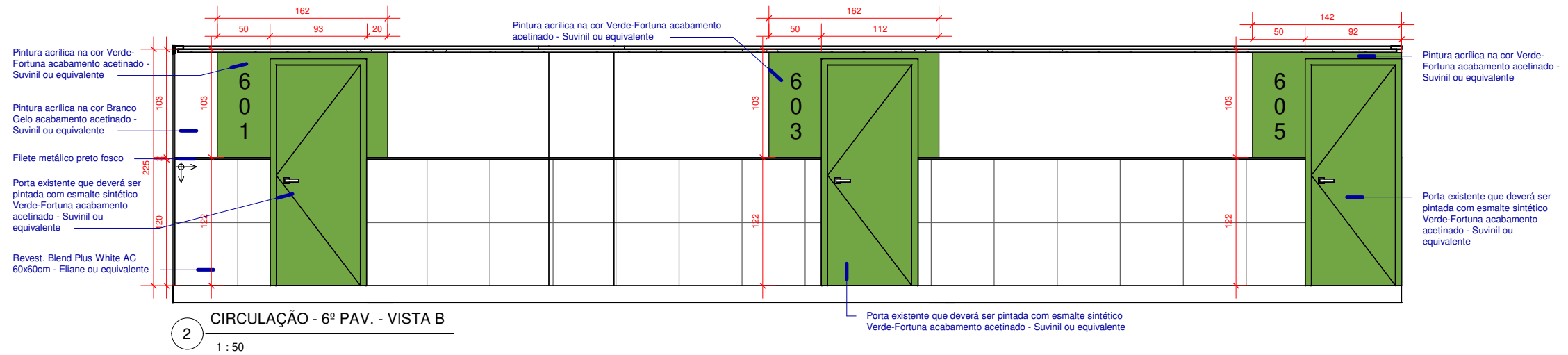
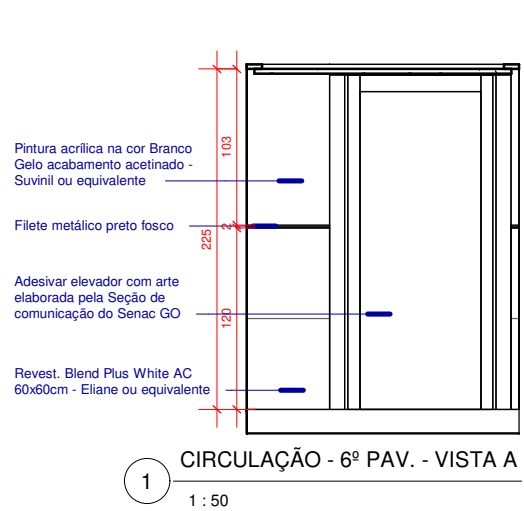

DET. VIGA FALSA - SALAS DE AULA
1 : 50

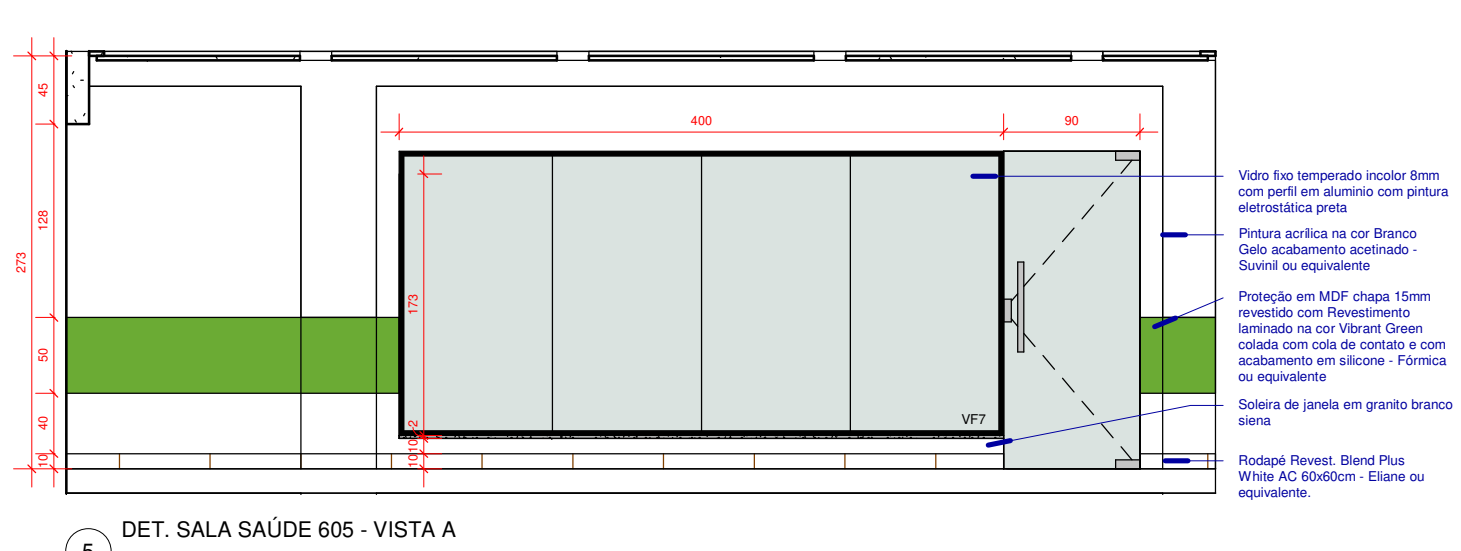
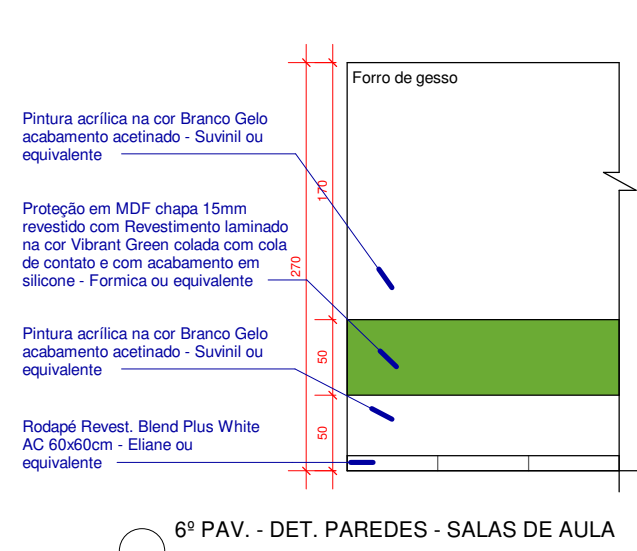

*TODAS MEDIDAS DEVERÃO SER CONFERIDAS NO LOCAL
** OS REVESTIMENTOS NAS PAREDES DEVERÃO SEGUIR O ALINHAMENTO DO PISO

<p>LIDIA.ULHOA@SESCGO.COM.BR CONTATO: (62) 3221-0610</p>	DESENHADO POR: Arq. Lidia Adjuto Ulhoa	Senac - Setor Aeroporto R. 31-A, 43 - St. Aeroporto, Goiânia - GO	ESCALA: 1 : 50	CARIMBO DE REVISÃO DE PROJETOS			IDENTIFICAÇÃO :	VISTO:	PRANCHA:
	UNIDADE: Senac - CEP Elias Bufaiçal	CONTEÚDO:	DATA: 03/2022	DATA REVISAO	Nº REVISAO	DESCRIÇÃO DA REVISAO:	RESPONSÁVEL:	40/49	
	(Empty row for additional revision details)								

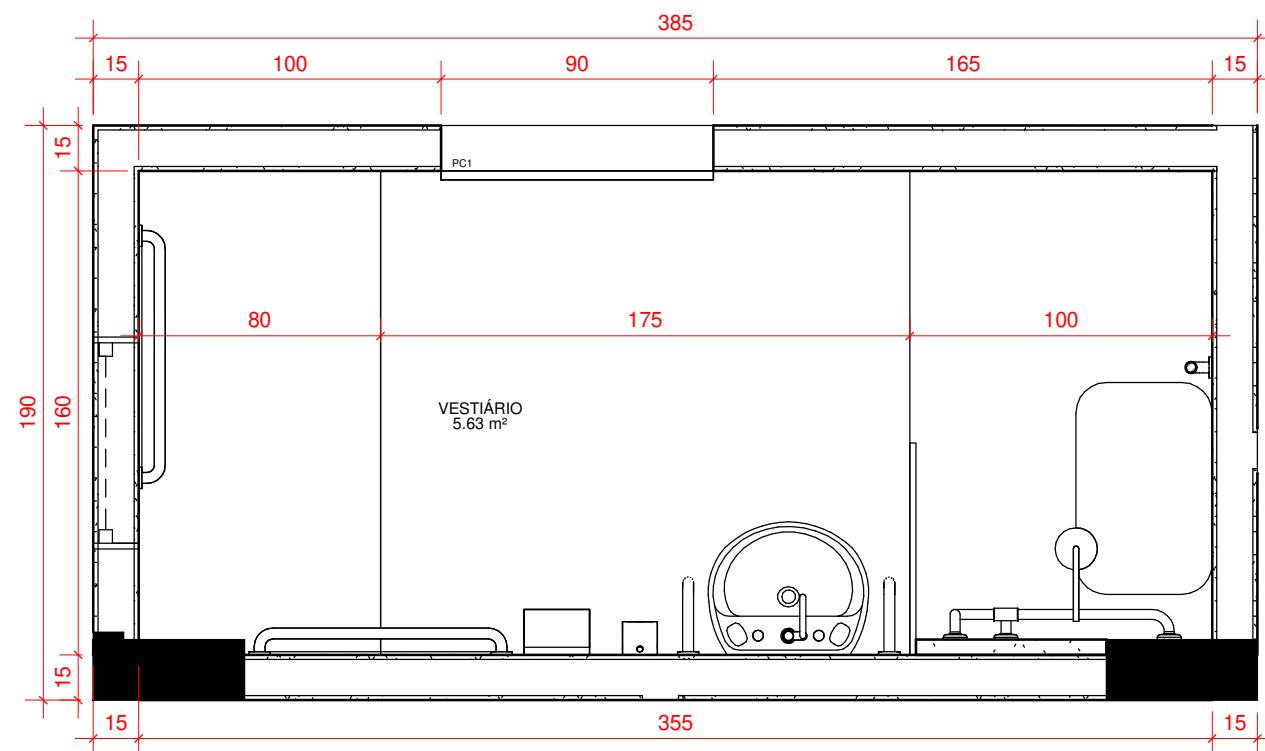

1 6º PAV - DET. VEST. SALA BELEZA - LAYOUT
1 : 25

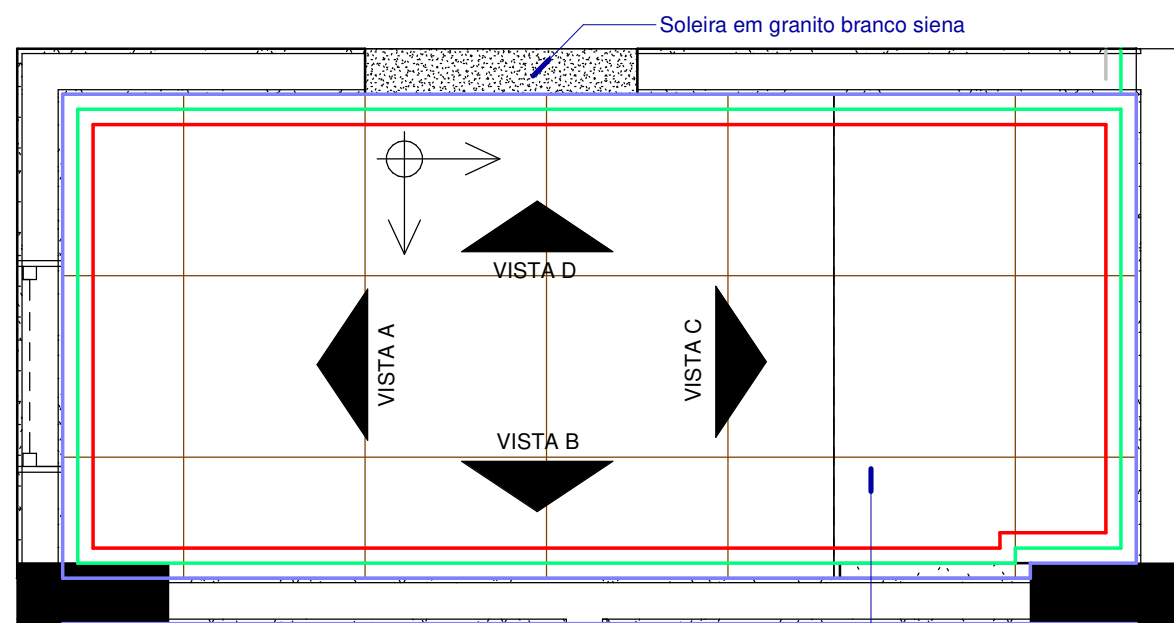

Revest. Urban Beige acabamento acetinado RET 60x60cm - Biancogres ou equivalente.
Rej. 1,5mm cor cinza platina P-FLEX Portokoll ou equivalente.

2 6º PAV - DET. VEST. SALA BELEZA - PISO E CORES
1 : 25

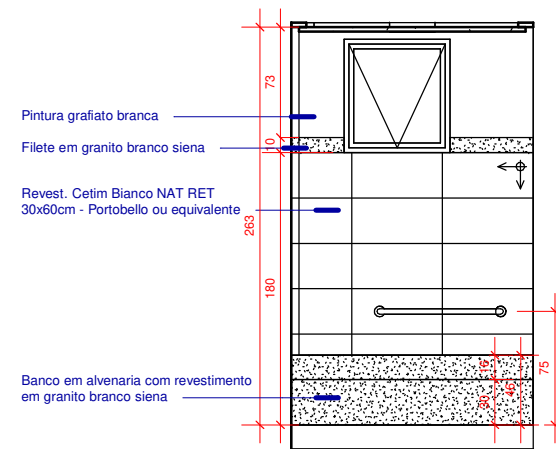

3 6º PAV - VEST. BELEZA - VISTA A
1 : 50

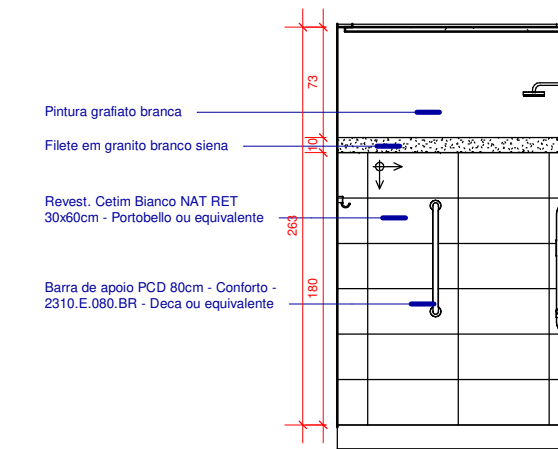

5 6º PAV - VEST. BELEZA - VISTA C
1 : 50

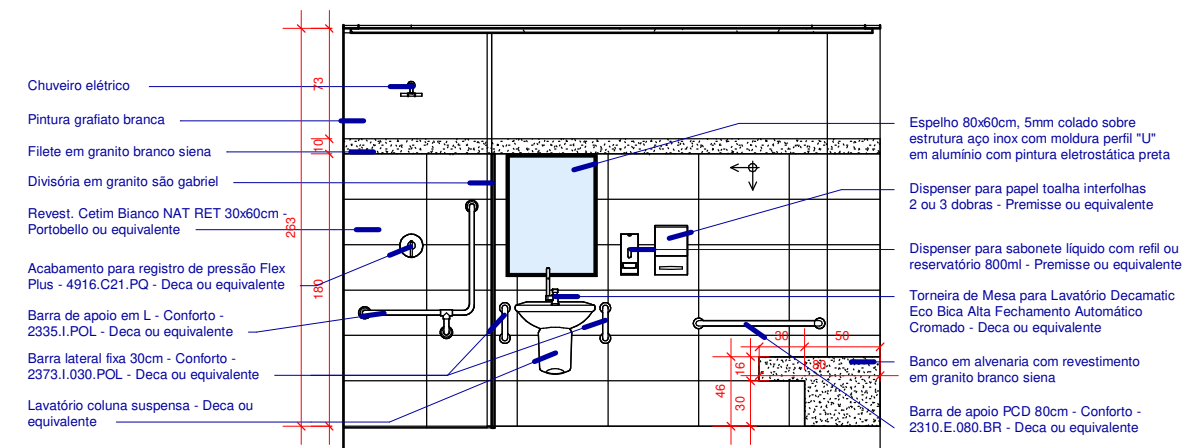

4 6º PAV - VEST. BELEZA - VISTA B
1 : 50

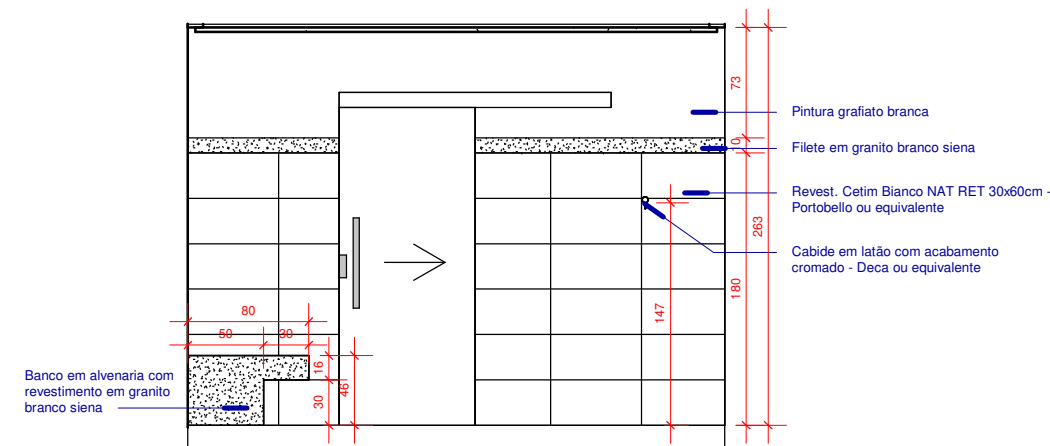

6 6º PAV - VEST. BELEZA - VISTA D
1 : 50

*TODAS MEDIDAS DEVERÃO SER CONFERIDAS NO LOCAL
** OS REVESTIMENTOS NAS PAREDES DEVERÃO SEGUIR O ALINHAMENTO DO PISO

 LIDIA.ULHOA@SESCGO.COM.BR CONTATO: (62) 3221-0610	DESENHADO POR: Arq. Lidia Adjuto Ulhoa	Senac - Setor Aeroporto R. 31-A, 43 - St. Aeroporto, Goiânia - GO	ESCALA: Como indicado	CARIMBO DE REVISÃO DE PROJETOS			IDENTIFICAÇÃO :	VISTO:	PRANCHA:
	UNIDADE: Senac - CEP Elias Bufaiçal	CONTEÚDO: LAYOUT, PISO E CORES E VISTAS DO VESTIÁRIOS SALA BELEZA 604/606	DATA: 03/2022	DATA REVISAO N° REVISAO DESCRIÇÃO DA REVISAO:	RESPONSÁVEL:	42/49			

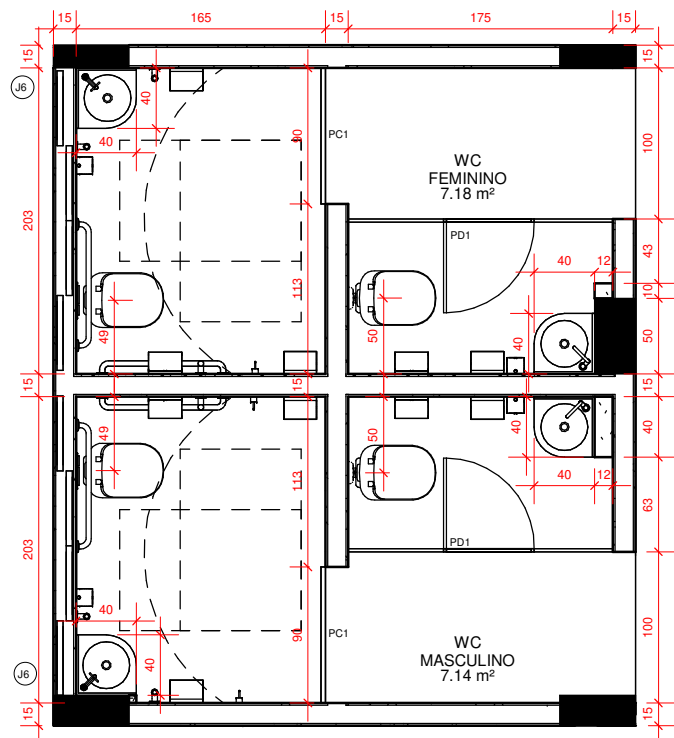

1 1º AO 6º PAV - DET. WC FEM./MASC. - LAYOUT
1 : 50

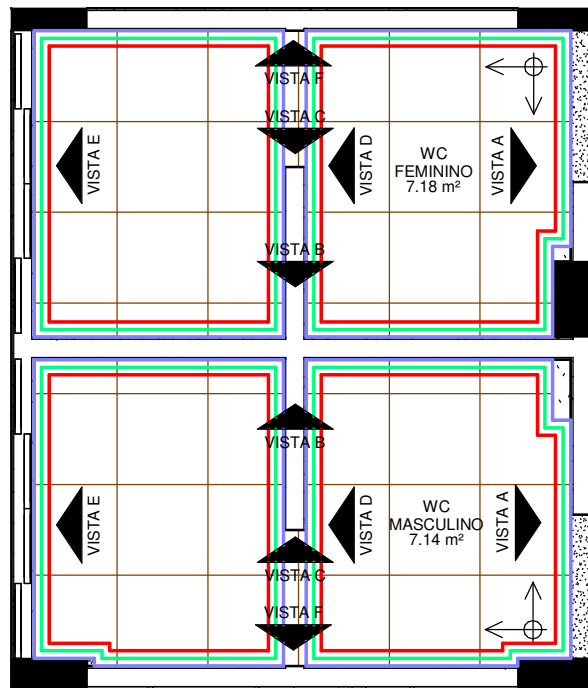

2 1º AO 6º PAV - DET. WC FEM./MASC. - PISO E CORES
1 : 50

LEGENDA DE CORES:	
	Pintura acrílica na cor Branco Gelo sobre massa PVA textura grafiatto - Suviniil ou equivalente
	Revestimento Cetim Branco RET 30x60cm - Portobello
	Filete em Granito Branco Siena

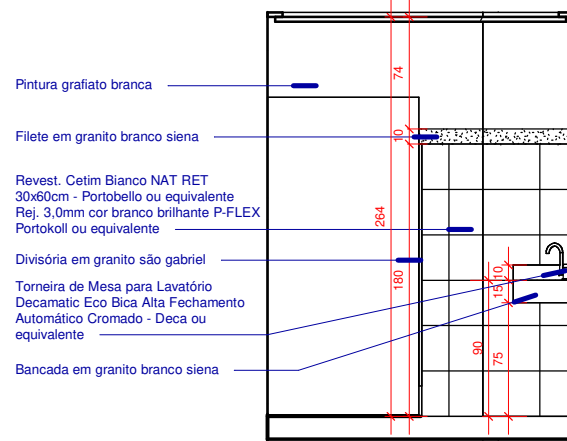

3 1º AO 6º PAV - WC FEM. - VISTA A
1 : 50

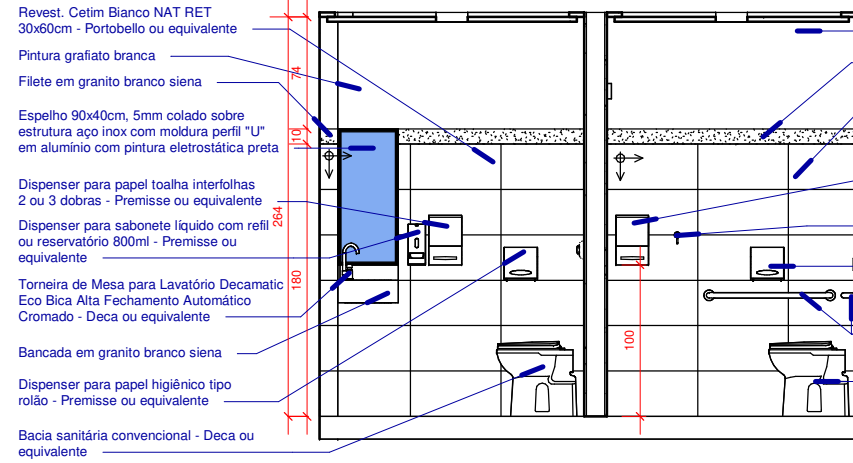

4 1º AO 6º PAV - WC FEM. - VISTA B
1 : 50

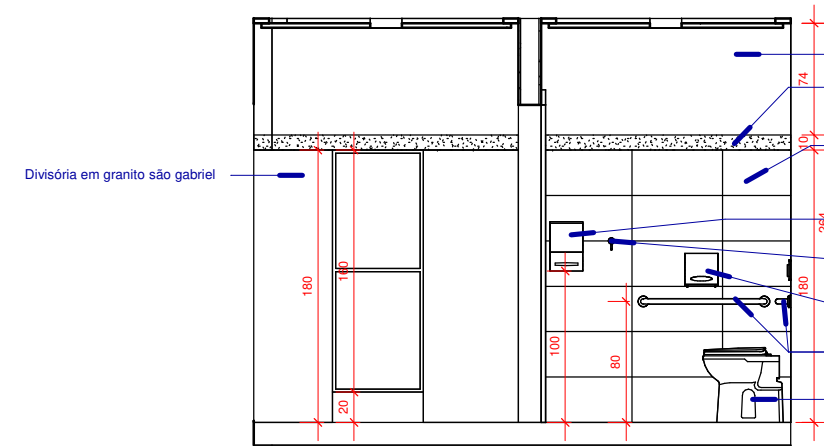

5 1º AO 6º PAV - WC FEM. - VISTA C
1 : 50

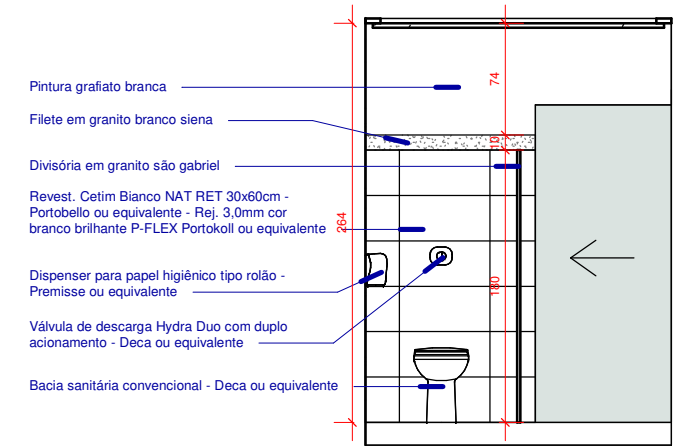

6 1º AO 6º PAV - WC FEM. - VISTA D
1 : 50

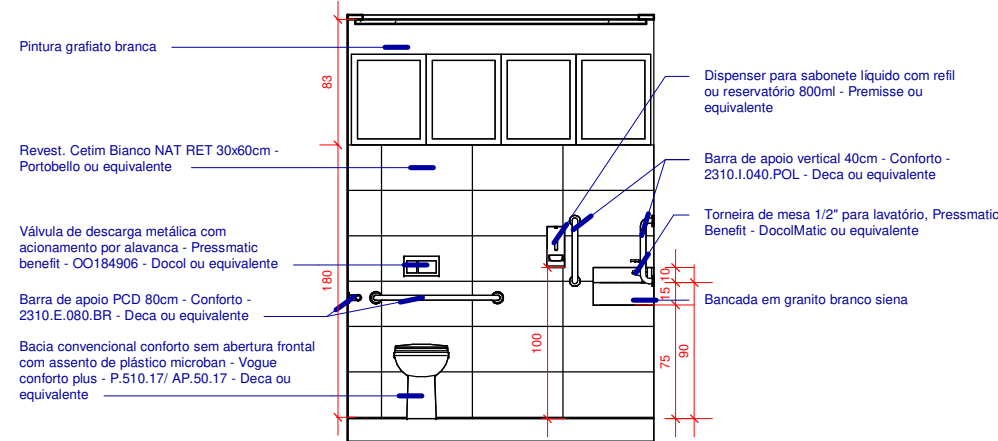

7 1º AO 6º PAV - WC FEM. - VISTA E
1 : 50

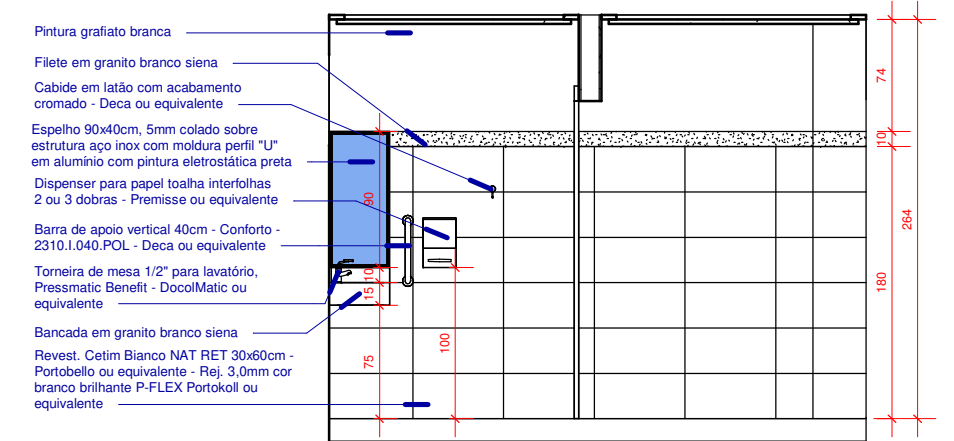

8 1º AO 6º PAV - WC FEM. - VISTA F
1 : 50

*TODAS MEDIDAS DEVERÃO SER CONFERIDAS NO LOCAL
** OS REVESTIMENTOS NAS PAREDES DEVERÃO SEGUIR O ALINHAMENTO DO PISO

 LIDIA.ULHOA@SESCGO.COM.BR CONTATO: (62) 3221-0610	DESENHADO POR: Arq. Lidia Adjuto Ulhoa	Senac - Setor Aeroporto R. 31-A, 43 - St. Aeroporto, Goiânia - GO	ESCALA: 1 : 50	CARIMBO DE REVISÃO DE PROJETOS			IDENTIFICAÇÃO :	VISTO:	PRANCHA:
	UNIDADE: Senac - CEP Elias Bufaiçal	CONTEÚDO: DET. WC 1º AO 6º PAVIMENTO	DATA: 03/2022	DATA REVISAO	Nº REVISAO	DESCRIÇÃO DA REVISAO:	RESPONSÁVEL:	43/49	

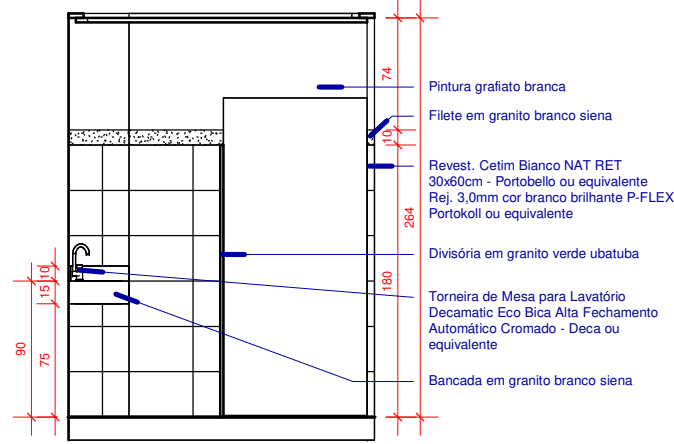

1 1º AO 6º PAV - WC MASC. - VISTA A
1 : 50

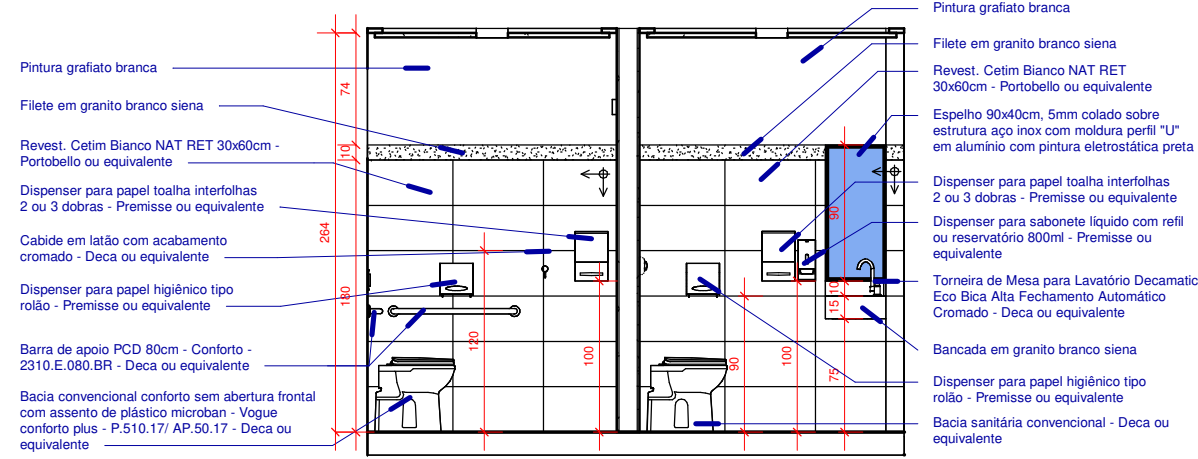

2 1º AO 6º PAV - WC MASC. - VISTA B
1 : 50

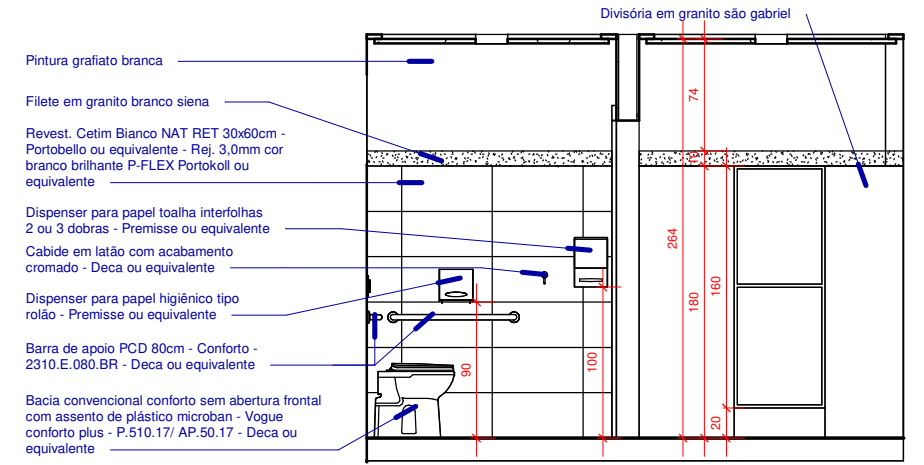

3 1º AO 6º PAV - WC MASC. - VISTA C
1 : 50

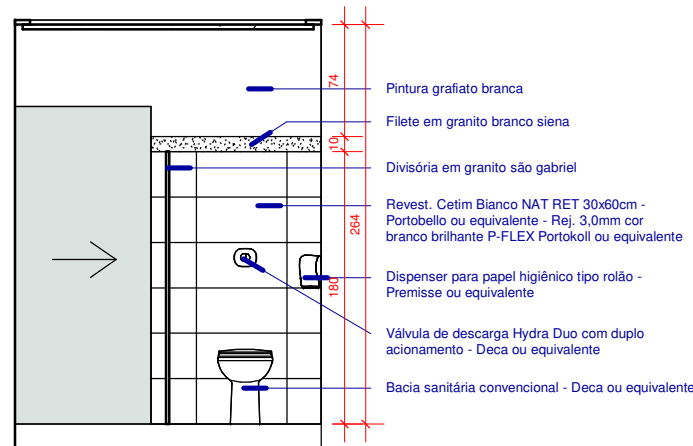

4 1º AO 6º PAV - WC MASC. - VISTA D
1 : 50

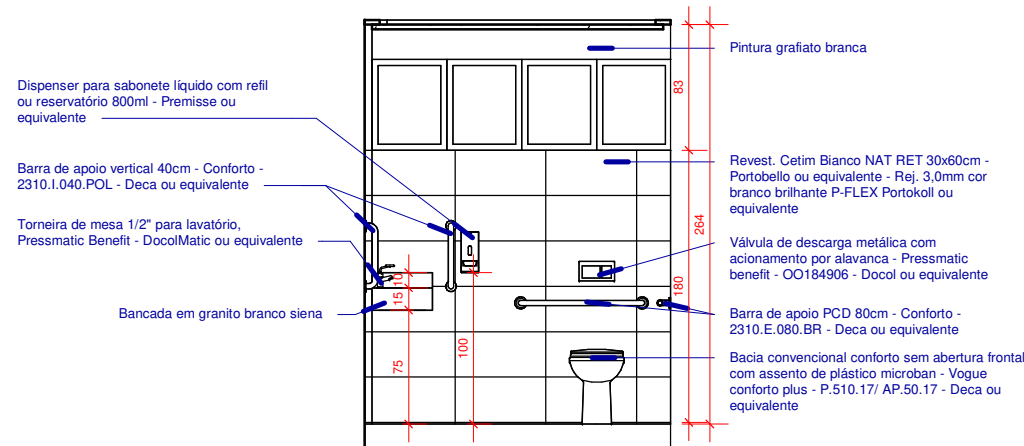

5 1º AO 6º PAV - WC MASC. - VISTA E
1 : 50

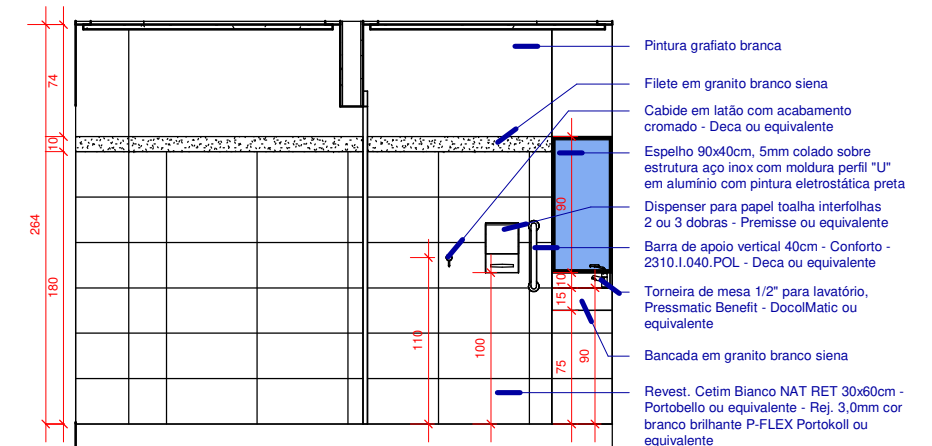

6 1º AO 6º PAV - WC MASC. - VISTA F
1 : 50

*TODAS MEDIDAS DEVERÃO SER CONFERIDAS NO LOCAL
** OS REVESTIMENTOS NAS PAREDES DEVERÃO SEGUIR O ALINHAMENTO DO PISO

 LIDIA.ULHOA@SESCGO.COM.BR CONTATO: (62) 3221-0610	DESENHADO POR: Arq. Lidia Adjuto Ulhoa	Senac - Setor Aeroporto R. 31-A, 43 - St. Aeroporto, Goiânia - GO	ESCALA: 1 : 50	CARIMBO DE REVISÃO DE PROJETOS			IDENTIFICAÇÃO :	VISTO:	PRANCHA:
	UNIDADE: Senac - CEP Elias Bufaiçal	CONTEÚDO: DET. WC 1º AO 6º PAVIMENTO	DATA: 03/2022	DATA REVISAO	Nº REVISAO	DESCRIÇÃO DA REVISAO:	RESPONSÁVEL:	44/49	
	(Empty row for additional details or signatures)								

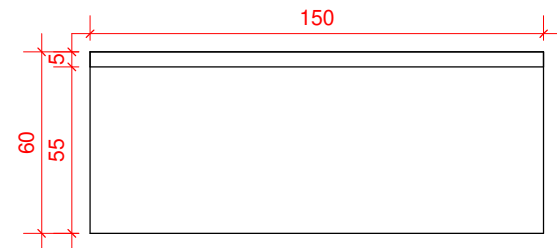

PLANTA BAIXA

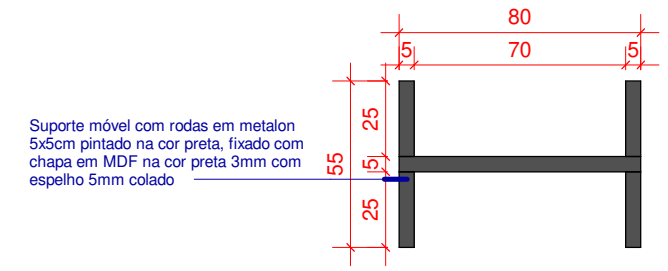

Suporte móvel com rodas em metalon 5x5cm pintado na cor preta, fixado com chapa em MDF na cor preta 3mm com espelho 5mm colado

PLANTA BAIXA

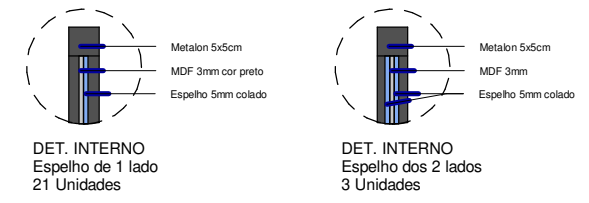

DET. INTERNO
Espelho de 1 lado
21 Unidades

DET. INTERNO
Espelho dos 2 lados
3 Unidades

Camarim sendo tamponamentos e painéis em MDF 25mm na cor Branco Diamante - Duratex ou equivalente, caixas internas, portas das gavetas e painel tapa-vista em MDF 18mm na cor Branco Diamante - Duratex ou equivalente, com puzadores slim cinza.
Deverá ser previsto 8 bocais para pontos de luz; e um conjunto de 2 tomadas e 1 interruptor para luzes do camarim.
O espelho de 5mm deverá ser colado e embutido na estrutura de MDF.
Vidro incolor temperado 8mm
Deverá ser previsto 4 sapatas reguláveis sendo corpo em aço, bucha de plástico e base de nylon para evitar danos ao piso

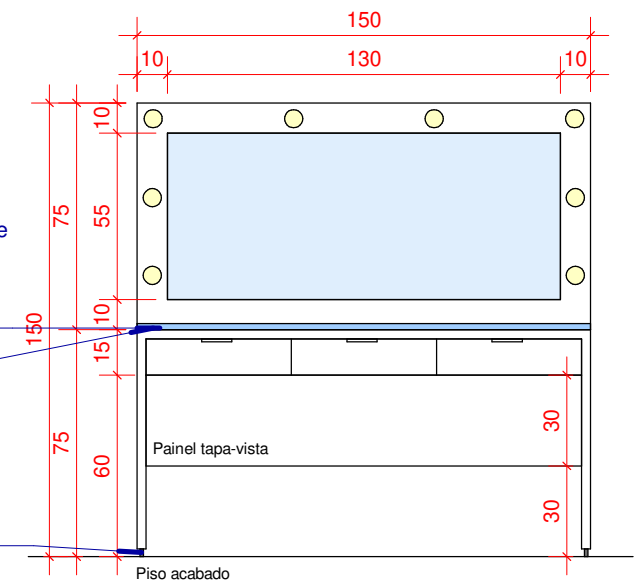

VISTA FRONTAL

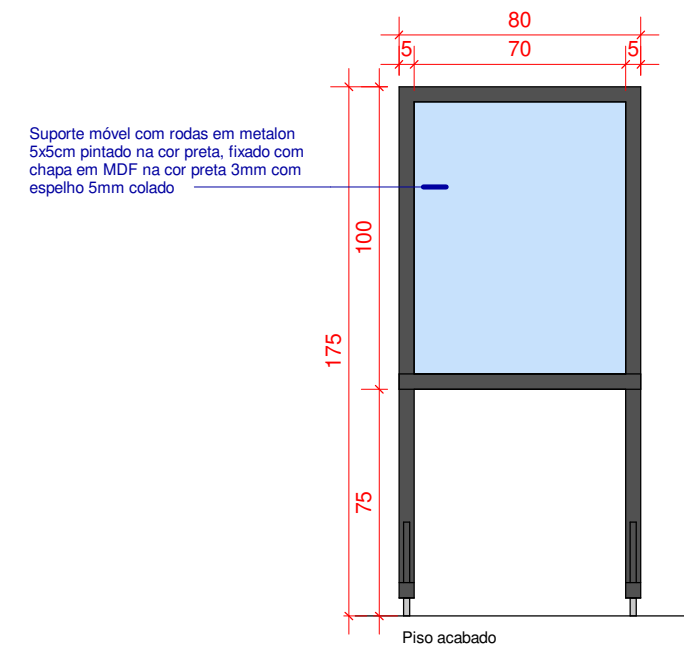

Suporte móvel com rodas em metalon 5x5cm pintado na cor preta, fixado com chapa em MDF na cor preta 3mm com espelho 5mm colado

VISTA FRONTAL

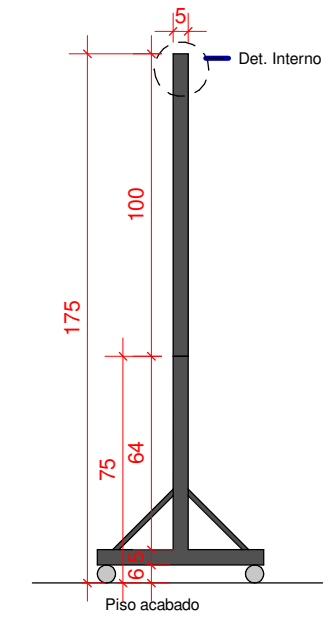

VISTA LATERAL

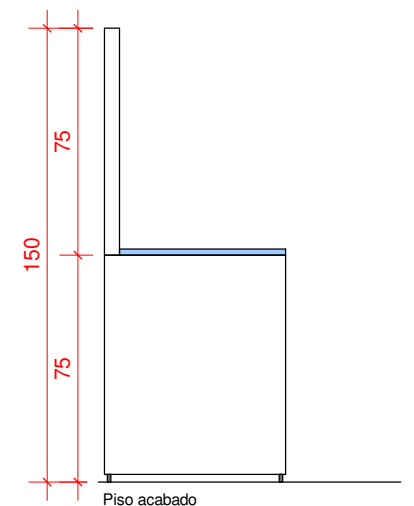

VISTA LATERAL

*TODAS MEDIDAS DEVERÃO SER CONFERIDAS NO LOCAL
** OS REVESTIMENTOS NAS PAREDES DEVERÃO SEGUIR O ALINHAMENTO DO PISO

 LIDIA.ULHOA@SESCGO.COM.BR CONTATO: (62) 3221-0610	DESENHADO POR: Arq. Lidia Adjuto Ulhoa	Senac - Setor Aeroporto R. 31-A, 43 - St. Aeroporto, Goiânia - GO	ESCALA: 1 : 25	CARIMBO DE REVISÃO DE PROJETOS			IDENTIFICAÇÃO :	VISTO:	PRANCHA: <h1>45/49</h1>
	UNIDADE: Senac - CEP Elias Bufaiçal	CONTEÚDO: DETALHE CAMARIM E ESPELHO	DATA: 03/2022	DATA REVISAO	Nº REVISAO	DESCRIÇÃO DA REVISAO:	RESPONSÁVEL:		

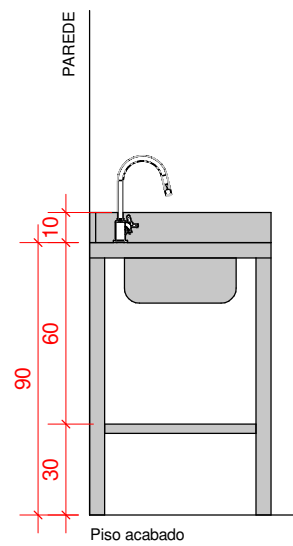
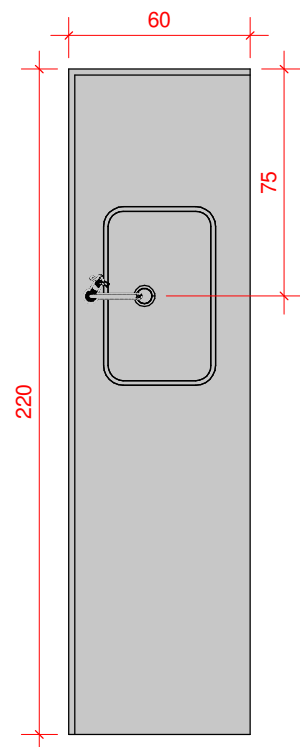

VISTA LATERAL

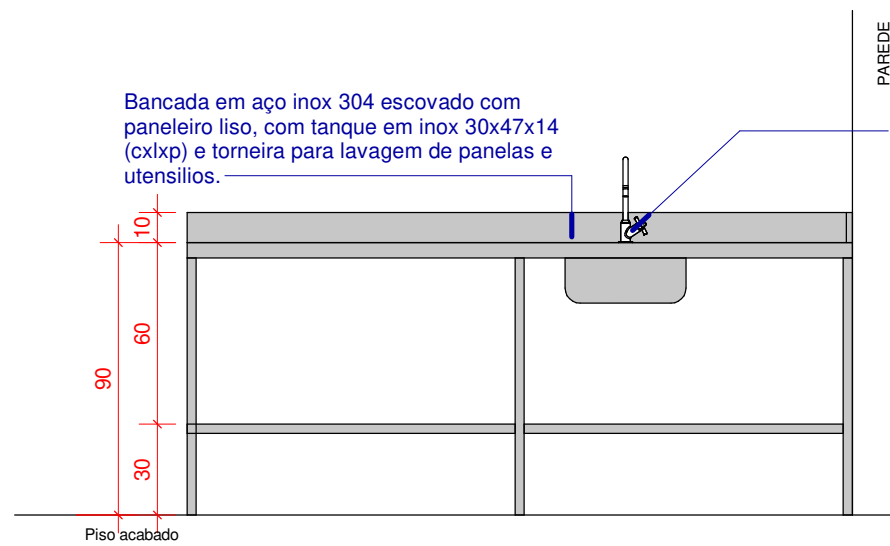

VISTA FRONTAL

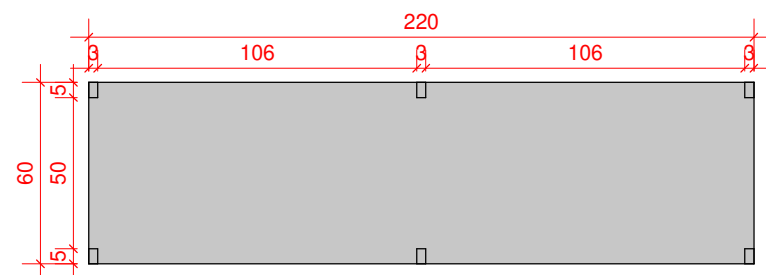

PLANTA PANELEIRO LISO

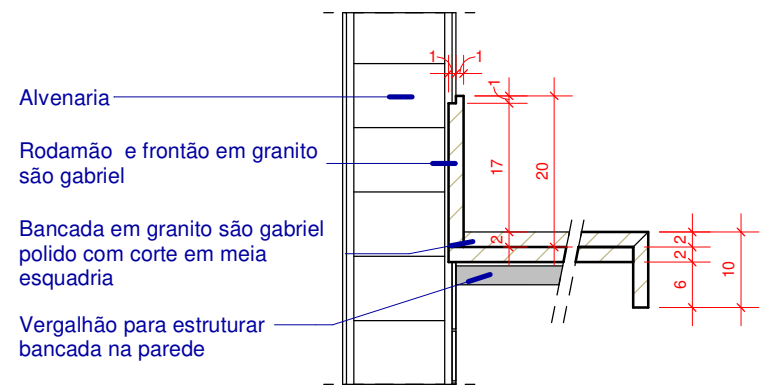

DET. BANCADA ÁREA MOLHADA
1 : 10

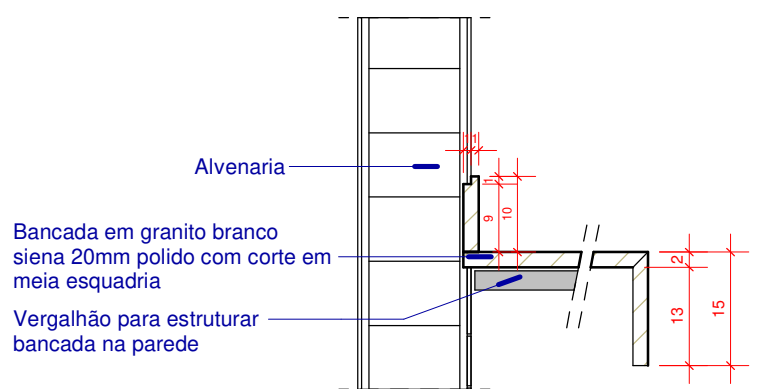

DET. BANCADA ÁREA SECA
1 : 10

PLANTA BAIXA

DET. BANCADA INOX - SAÚDE 605
1 : 25

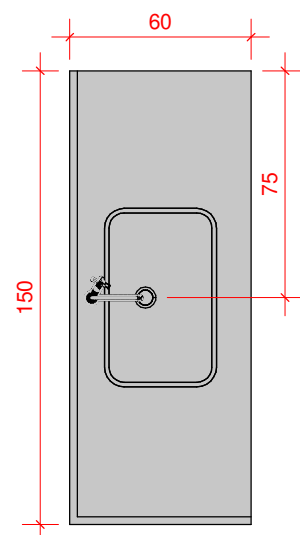

PLANTA BAIXA

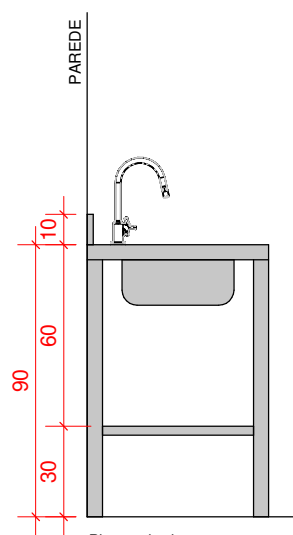

VISTA LATERAL

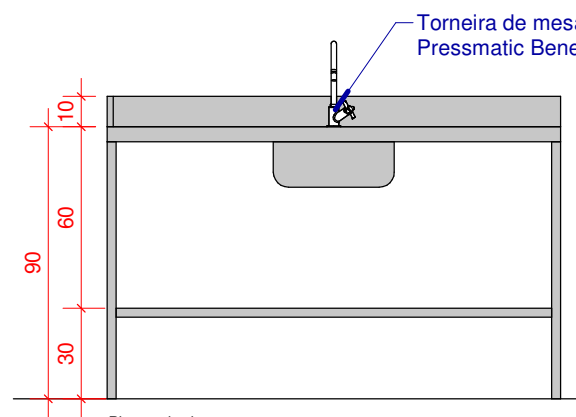

VISTA FRONTAL

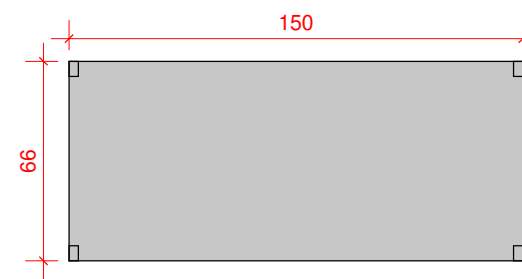

PLANTA PRATELEIRA

DET. BANCADA INOX - MANICURE 602 E BELEZA 604
1 : 25

*TODAS MEDIDAS DEVERÃO SER CONFERIDAS NO LOCAL
** OS REVESTIMENTOS NAS PAREDES DEVERÃO SEGUIR O ALINHAMENTO DO PISO

 LIDIA.ULHOA@SESCGO.COM.BR CONTATO: (62) 3221-0610	DESENHADO POR: Arq. Lidia Adjuto Ulhoa	Senac - Setor Aeroporto R. 31-A, 43 - St. Aeroporto, Goiânia - GO	ESCALA: Como indicado	CARIMBO DE REVISÃO DE PROJETOS			IDENTIFICAÇÃO :	VISTO:	PRANCHA:
	UNIDADE: Senac - CEP Elias Bufaiçal	CONTEÚDO: DETALHE BANCADAS INOX; DET. SALA SAÚDE 605	DATA: 03/2022	DATA REVISAO N° REVISAO DESCRIÇÃO DA REVISAO:	RESPONSÁVEL:	46/49			
	(Empty row for additional details)								



Tabela de janela

Marca de tipo	Comentários de tipos	Largura	Altura	Altura do peitoril	Contador	Nível
J1	JANELA CORRER EXISTENTE 4 FOLHAS, 2 FIXAS, EM CAIXILHO DE ALUMINIO COM PINTURA ELETROSTÁTICA BRANCA E VIDRO TEMPERADO TRANSPARENTE LISO INCOLOR - DEVERÁ SER REVISADA	4.8	1.35	1.15	39	<varia>
J2	JANELA DE CORRER EXISTENTE 2 FOLHAS EM CAIXILHO EM ALUMÍNIO COM PINTURA ELETROSTÁTICA BRANCA COM VIDRO TEMPERADO TRANSPARENTE LISO - DEVERÁ SER REVISADA	1.55	1.35	1.1	1	TÉRREO
J3	JANELA DE CORRER EXISTENTE 2 FOLHAS EM CAIXILHO EM ALUMÍNIO COM PINTURA ELETROSTÁTICA BRANCA COM VIDRO TEMPERADO TRANSPARENTE LISO - DEVERÁ SER REVISADA	1.35	1.35	1.1	1	TÉRREO
J4	JANELA CORRER EXISTENTE 4 FOLHAS, 2 FIXAS, EM CAIXILHO DE ALUMINIO COM PINTURA ELETROSTÁTICA BRANCA E VIDRO TEMPERADO TRANSPARENTE LISO INCOLOR - DEVERÁ SER REVISADA	3.5	1.61	1.15	2	TÉRREO
J5	JANELA MAXIMAR EXISTENTE 2 FOLHAS, EM CAIXILHO DE ALUMINIO COM PINTURA ELETROSTÁTICA BRANCA E VIDRO TEMPERADO TRANSPARENTE LISO INCOLOR - DEVERÁ SER REVISADA	1	0.6	1.8	2	TÉRREO
J6	JANELA MAXIMAR EXISTENTE 4 FOLHAS, EM CAIXILHO DE ALUMINIO COM PINTURA ELETROSTÁTICA BRANCA E VIDRO TEMPERADO TRANSPARENTE LISO INCOLOR - DEVERÁ SER REVISADA	1.98	0.6	1.8	14	<varia>
J7	JANELA MAXIMAR EXISTENTE 2 FOLHAS, EM CAIXILHO DE ALUMINIO COM PINTURA ELETROSTÁTICA BRANCA E VIDRO TEMPERADO TRANSPARENTE LISO INCOLOR - DEVERÁ SER REVISADA	1.2	0.6	1.35	1	TÉRREO
J8	JANELA CORRER EXISTENTE 4 FOLHAS, 2 FIXAS, EM CAIXILHO DE ALUMINIO COM PINTURA ELETROSTÁTICA BRANCA E VIDRO TEMPERADO TRANSPARENTE LISO INCOLOR - DEVERÁ SER REVISADA	4	1.35	1.1	6	<varia>
J9	JANELA MAXIMAR EM ALUMINIO BRANCO E VIDRO TEMPERADO TRANSPARENTE LISO INCOLOR - DEVERÁ SER ADQUIRIDA	0.7	0.75	1.8	1	6º PAV
J10	JANELA DE CORRER EXISTENTE 2 FOLHAS, EM CAIXILHO DE ALUMINIO COM PINTURA ELETROSTÁTICA BRANCA E VIDRO TEMPERADO TRANSPARENTE LISO - DEVERÁ SER REVISADA	1.45	1	1.1	4	TÉRREO
J11	JANELA DE CORRER EXISTENTE 2 FOLHAS, EM CAIXILHO DE ALUMINIO COM PINTURA ELETROSTÁTICA BRANCA E VIDRO TEMPERADO TRANSPARENTE LISO - DEVERÁ SER REVISADA	1.45	1	1.3	1	TÉRREO
J12	JANELA MAXIMAR EXISTENTE 2 FOLHAS, EM CAIXILHO DE ALUMINIO COM PINTURA ELETROSTÁTICA BRANCA E VIDRO TEMPERADO TRANSPARENTE LISO INCOLOR - DEVERÁ SER REVISADA	1.5	0.5	1.9	2	TÉRREO
J13	JANELA MAXIMAR EXISTENTE EM ALUMINIO BRANCO E VIDRO TEMPERADO TRANSPARENTE LISO INCOLOR - DEVERÁ SER REVISADA	0.5	0.5	1.6	1	TÉRREO
J14	JANELA EXISTENTE DE ALUMINIO COM VENEZIANA VENTILADA - DEVERÁ SER REVISADA	0.6	1.5	0.6	6	<varia>

Total geral: 81

*ENTENDE-SE REVISÃO COMO:

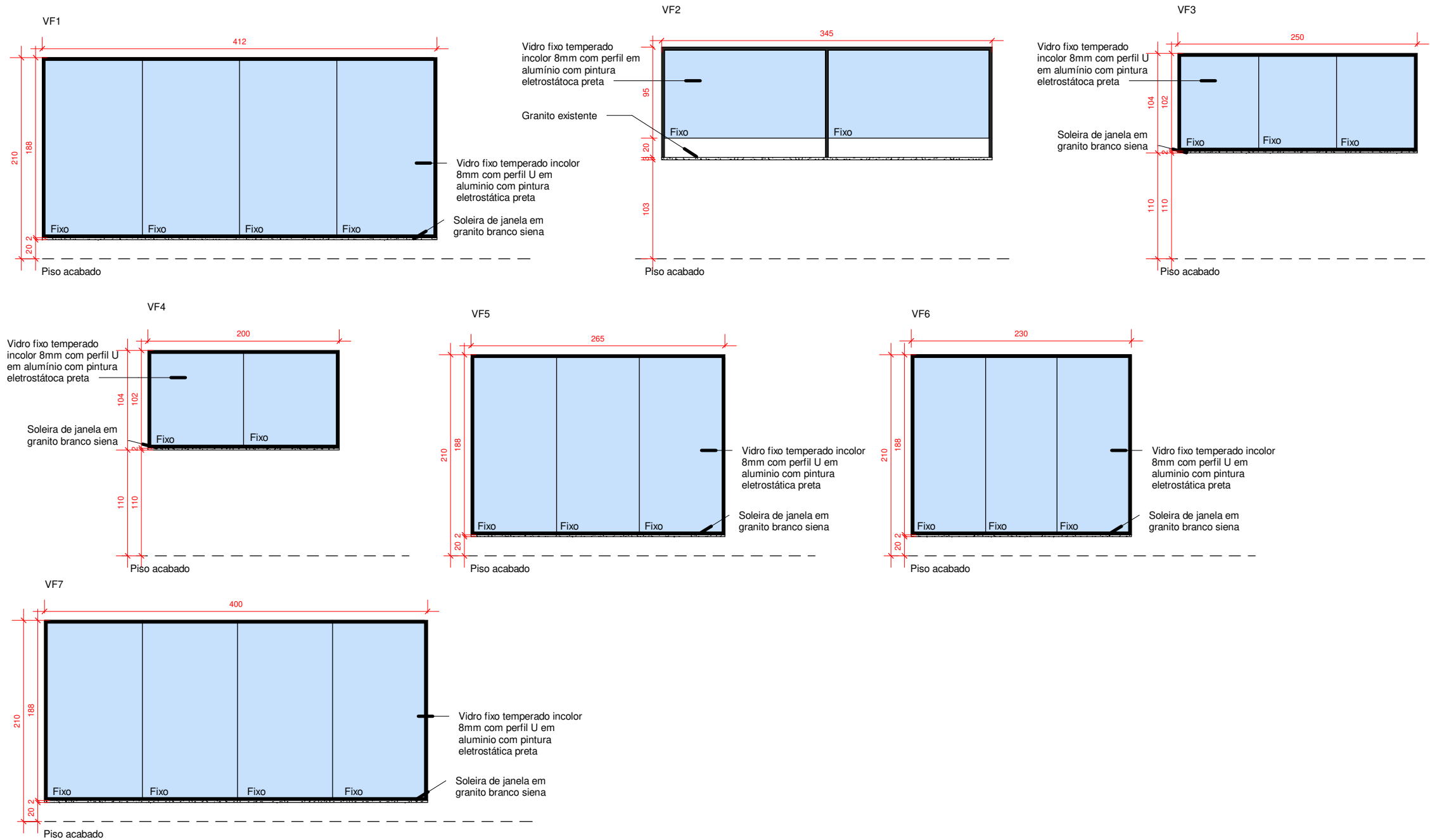
- LIMPEZA TOTAL DAS JANELAS;
- RECUPERAÇÃO DO SILICONE.

*TODAS MEDIDAS DEVERÃO SER CONFERIDAS NO LOCAL
 ** OS REVESTIMENTOS NAS PAREDES DEVERÃO SEGUIR O ALINHAMENTO DO PISO

<p>LIDIA.ULHOA@SESCGO.COM.BR CONTATO: (62) 3221-0610</p>	DESENHADO POR: Arq. Lidia Adjuto Ulhoa	Senac - Setor Aeroporto R. 31-A, 43 - St. Aeroporto, Goiânia - GO	ESCALA: 1 : 50	CARIMBO DE REVISÃO DE PROJETOS			IDENTIFICAÇÃO :	VISTO:	PRANCHA: 47/49
	UNIDADE: Senac - CEP Elias Bufaiçal	CONTEÚDO: DETALHE JANELAS.	DATA: 03/2022	DATA REVISAO	Nº REVISAO	DESCRIÇÃO DA REVISAO:	RESPONSÁVEL:		

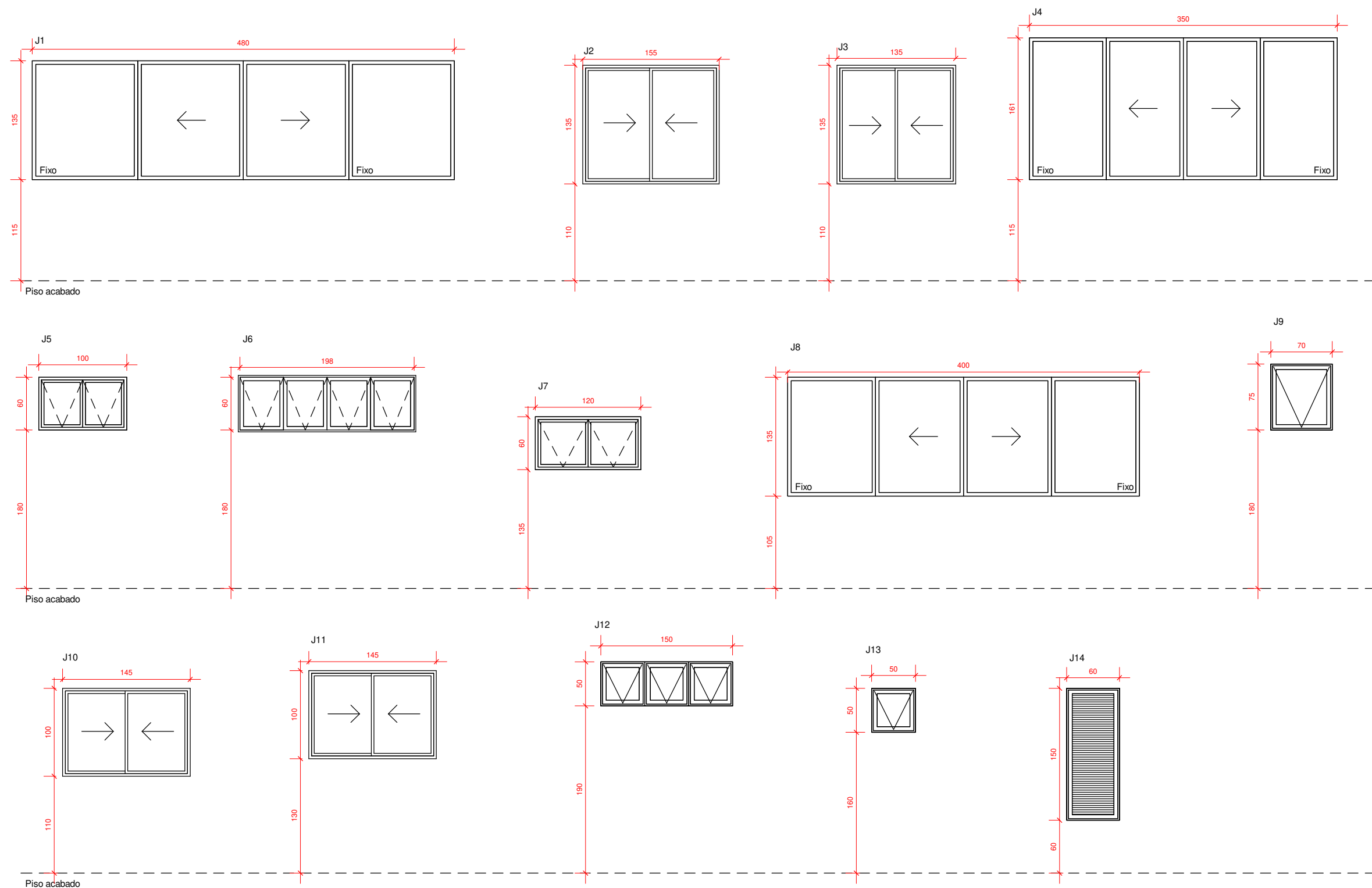

*TODAS MEDIDAS DEVERÃO SER CONFERIDAS NO LOCAL
 ** OS REVESTIMENTOS NAS PAREDES DEVERÃO SEGUIR O ALINHAMENTO DO PISO

 LIDIA.ULHOA@SESCGO.COM.BR CONTATO: (62) 3221-0610	DESENHADO POR: Arq. Lidia Adjuto Ulhoa	Senac - Setor Aeroporto R. 31-A, 43 - St. Aeroporto, Goiânia - GO	ESCALA: 1 : 50	CARIMBO DE REVISÃO DE PROJETOS			IDENTIFICAÇÃO :	VISTO:	PRANCHA:
	UNIDADE: Senac - CEP Elias Bufaiçal	CONTEÚDO: DETALHE JANELAS.	DATA: 03/2022	DATA REVISAO	Nº REVISAO	DESCRIÇÃO DA REVISAO:	RESPONSÁVEL:	<h1>48/49</h1>	



Tabela de porta

Marca de tipo	Comentários de tipos	Largura	Altura	Contador	Nível
P1	PORTA DE ABRIR EM MADEIRA - DEVERÁ SER ADQUIRIDA	0.8	2.1	15	<varia>
P2	PORTA DE ABRIR EM MADEIRA - DEVERÁ SER ADQUIRIDA	0.7	2.1	2	TÉRREO
P3	PORTA DE ABRIR EM MADEIRA - DEVERÁ SER ADQUIRIDA	0.6	2.1	2	TÉRREO
P4	PORTA DE ABRIR EM MADEIRA - DEVERÁ SER ADQUIRIDA	0.8	2.1	2	TÉRREO
P5	PORTA DE ABRIR EM MADEIRA QUE DEVERÁ SER PINTADA COM PINTURA ESMALTE SINTÉTICO NA COR SUÇO DE CENOURA ACABAMENTO ACETINADO - SUVINIL OU EQUIVALENTE - DEVERÁ SER ADQUIRIDA	0.8	2.1	5	1º PAV
P6	PORTA DE ABRIR EM MADEIRA QUE DEVERÁ SER PINTADA COM PINTURA ESMALTE SINTÉTICO NA COR MARTIM-PESCADOR ACABAMENTO ACETINADO - SUVINIL OU EQUIVALENTE - DEVERÁ SER ADQUIRIDA	0.8	2.1	5	2º PAV
P7	PORTA DE ABRIR EM MADEIRA QUE DEVERÁ SER PINTADA COM PINTURA ESMALTE SINTÉTICO NA COR IPÊ-ROXO ACABAMENTO ACETINADO - SUVINIL OU EQUIVALENTE - DEVERÁ SER ADQUIRIDA	0.8	2.1	4	3º PAV
P8	PORTA DE ABRIR EM MADEIRA QUE DEVERÁ SER PINTADA COM PINTURA ESMALTE SINTÉTICO NA COR GEMA CAIPIRÁ ACABAMENTO ACETINADO - SUVINIL OU EQUIVALENTE - DEVERÁ SER ADQUIRIDA	0.8	2.1	8	<varia>
P9	PORTA DE ABRIR EM MADEIRA QUE DEVERÁ SER PINTADA COM PINTURA ESMALTE SINTÉTICO NA COR ROSA-CHICLETE ACABAMENTO ACETINADO - SUVINIL OU EQUIVALENTE - DEVERÁ SER ADQUIRIDA	0.8	2.1	5	6º PAV
PAV1	PORTA DE ABRIR EXISTENTE 2 FOLHAS, EM CAIXILHO DE ALUMÍNIO VENEZIANADO VENTILADO - MANTER EXISTENTE	1.8	2.1	7	<varia>
PC1	PORTA CORRER 1 FOLHA, EM VIDRO TEMPERADO TRANSPARENTE COM ADESIVO BRANCO, COM CAIXILHO EM ALUMÍNIO COM PINTURA ELETROSTÁTICA BRANCA - DEVERÁ SER ADQUIRIDA	0.9	2.1	13	<varia>
PD1	PORTA DE DIVISÓRIA DE ABRIR 1 FOLHA, EM CAIXILHO DE ALUMÍNIO COM VENEZIANA VENTILADA COM PINTURA ELETROSTÁTICA BRANCA - DEVERÁ SER ADQUIRIDA	0.6	1.6	16	<varia>
PV1	PORTA ABRIR EXISTENTE 1 FOLHA, EM CAIXILHO DE ALUMÍNIO COM VIDRO TEMPERADO TRANSPARENTE LISO INCOLOR - MANTER EXISTENTE	1.85	2.1	1	TÉRREO
PV2	PORTA ABRIR 1 FOLHA EM VIDRO TEMPERADO TRANSPARENTE LISO INCOLOR COM DOBRADIÇA - DEVERÁ SER ADQUIRIDA	0.9	2.1	4	<varia>
PV3	PORTA ABRIR EXISTENTE 1 FOLHA, EM CAIXILHO DE ALUMÍNIO COM VIDRO TEMPERADO TRANSPARENTE LISO INCOLOR - MANTER EXISTENTE	2.5	2.1	1	TÉRREO

Total geral: 90

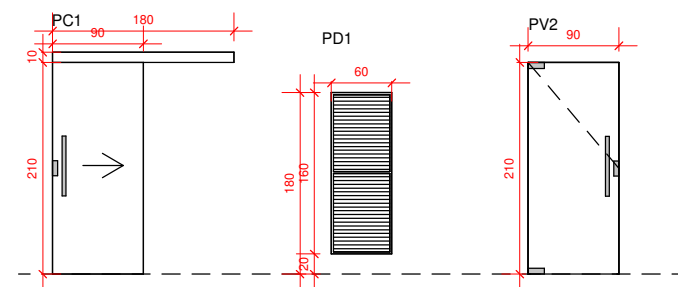
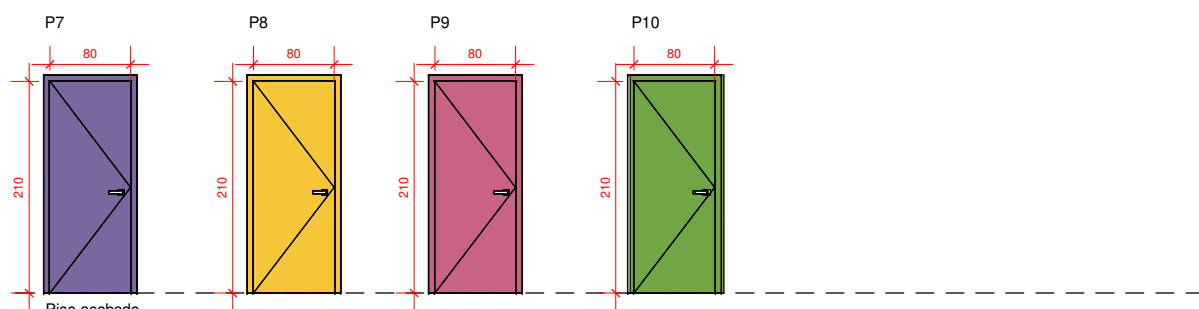
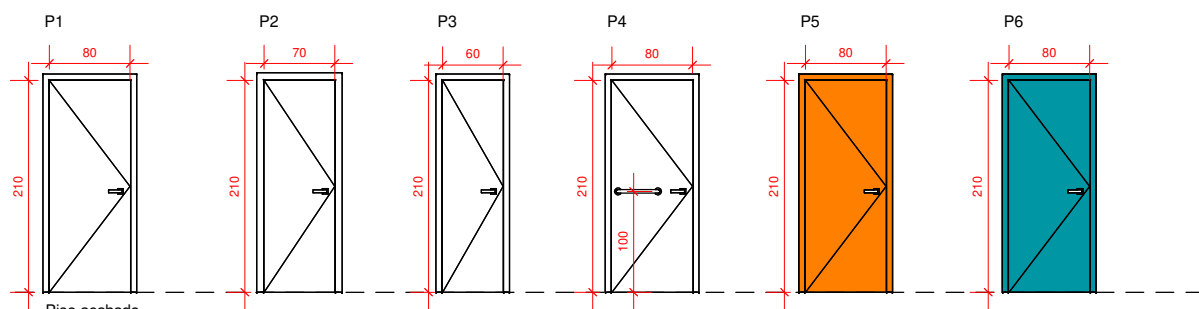
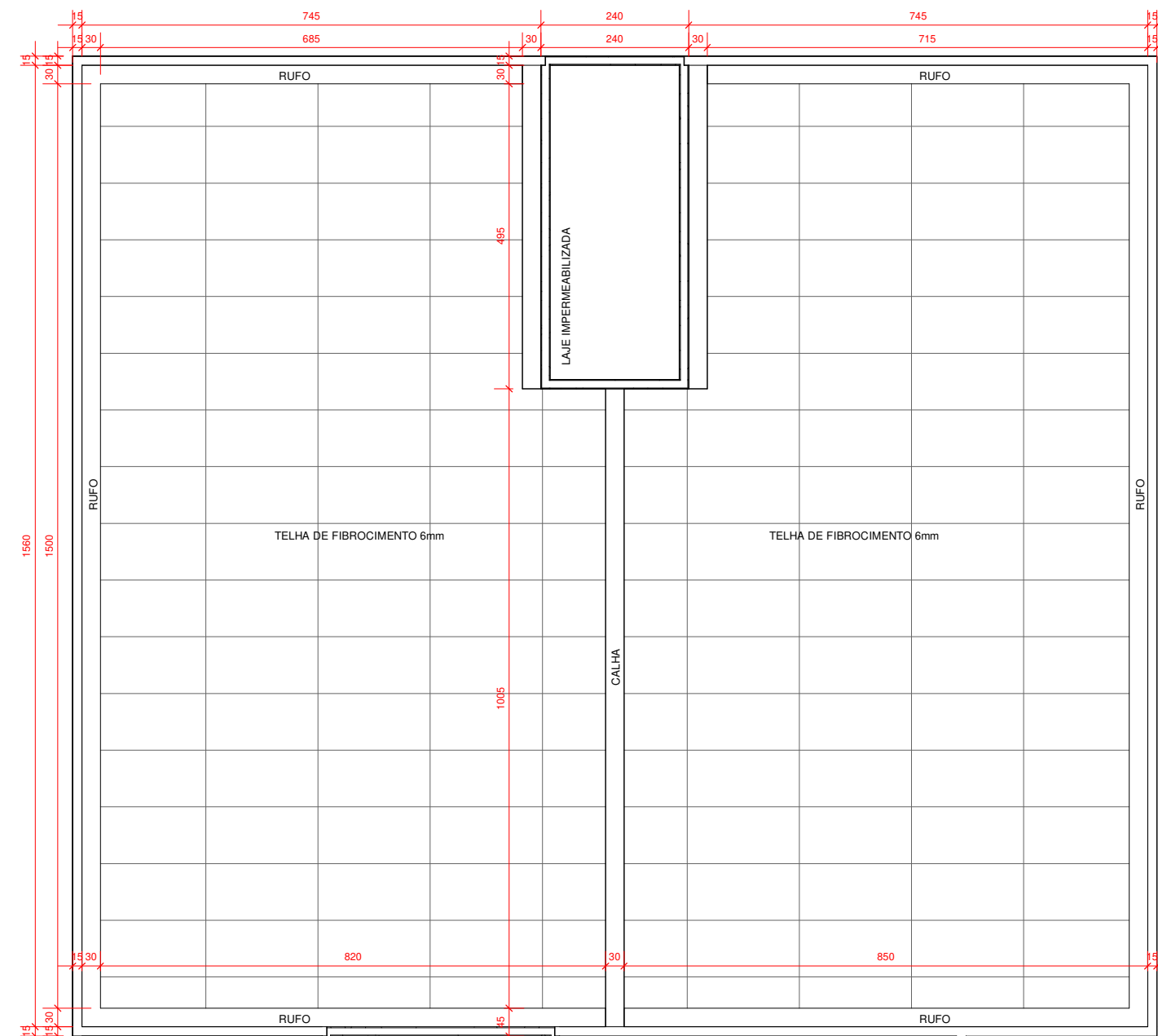

*MODELO MAÇANETA E FECHADURA

*TODAS MEDIDAS DEVERÃO SER CONFERIDAS NO LOCAL
** OS REVESTIMENTOS NAS PAREDES DEVERÃO SEGUIR O ALINHAMENTO DO PISO

1 COBERTURA
1:100

<p>LIDIA.ULHOA@SESCGO.COM.BR CONTATO: (62) 3221-0610</p>	DESENHADO POR: Arq. Lidia Adjuto Ulhoa	Senac - Setor Aeroporto R. 31-A, 43 - St. Aeroporto, Goiânia - GO	ESCALA: Como indicado	CARIMBO DE REVISÃO DE PROJETOS			IDENTIFICAÇÃO :	VISTO:	PRANCHA:
	UNIDADE: Senac - CEP Elias Bufaiçal	CONTEÚDO: DETALHE PORTAS	DATA: 03/2022	DATA REVISAO Nº REVISAO DESCRIÇÃO DA REVISAO:	RESPONSÁVEL:	<p style="font-size: 2em; text-align: center;">49/49</p>			