DET.03 02/12 RAMPA PÁTIO INTERNO DESCOBERTO_ACESSO BLOCO B
VISTA SUPERIOR

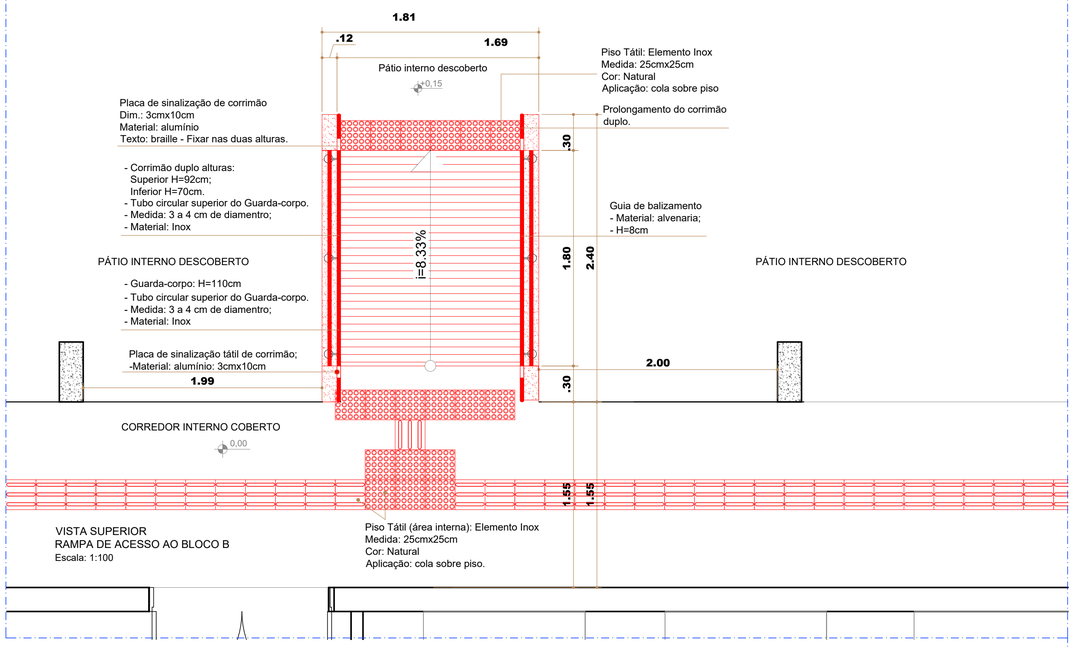

VISTA SUPERIOR
RAMPA DE ACESSO AO BLOCO B
Escala: 1:100

DET.03 02/12 RAMPA PÁTIO INTERNO DESCOBERTO_ACESSO BLOCO B
CORRIMÃO

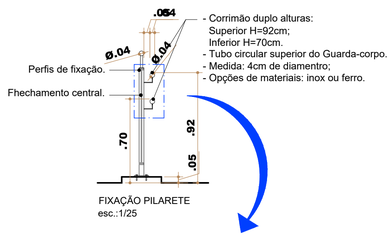

FIXAÇÃO PILARETE
esc.:1/25

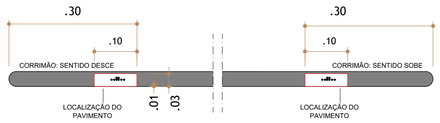

DETALHE PLACA BRAILLE
esc.:1/25

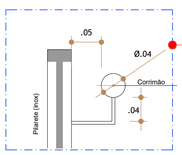

FIXAÇÃO CORRIMÃO
esc.:1/5

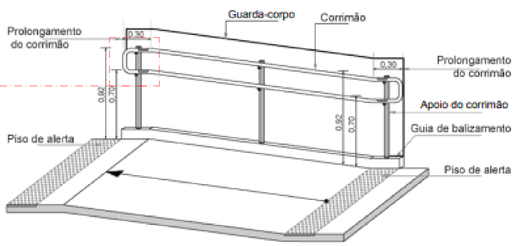

b) Corrimão em rampas

Figura 76 – Corrimãos em escada e rampa

DET.05 02/12 RAMPA EXTERNA_ACESSO EDIFICAÇÃO
VISTA SUPERIOR

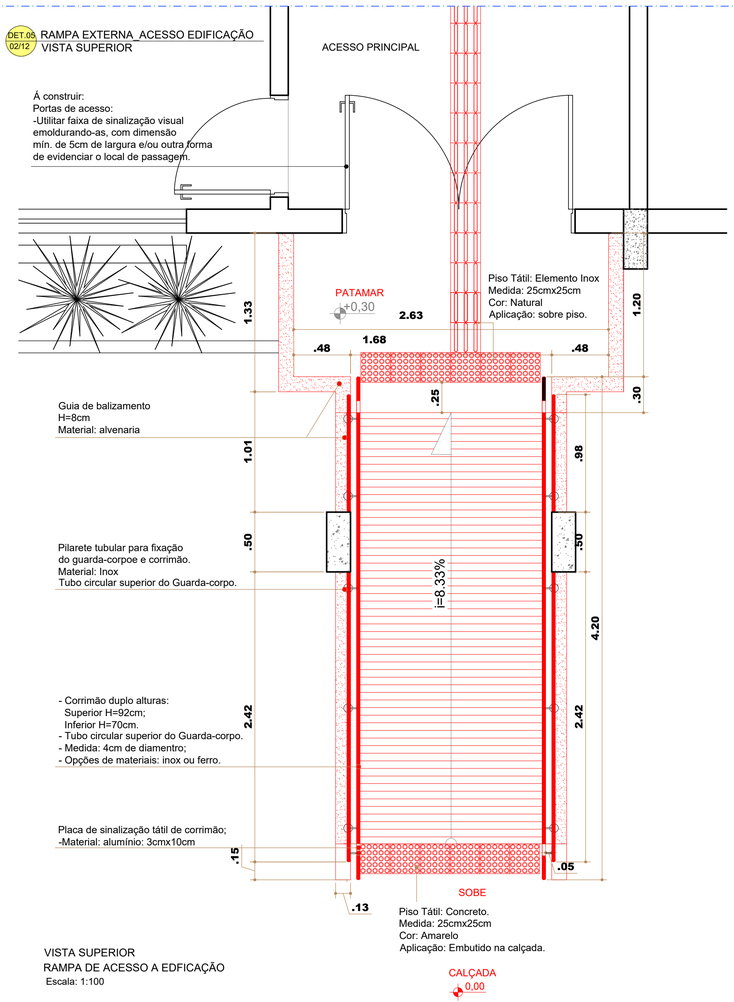

VISTA SUPERIOR
RAMPA DE ACESSO A EDFICAÇÃO
Escala: 1:100

DET.04 02/12 BEBEDOURO ACESSÍVEL

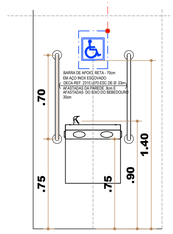

VISTA FRONTAL
esc.:1/25

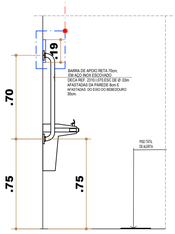

VISTA LATERAL
esc.:1/25

SÍMBOLO INTERNACIONAL DE ACESSO
s/esc

DET.06 02/12 PISO TÁTIL_ALERTA E DIRECIONAL CONCRETO: USO EXTERNO - CALÇADA
esc.:1:10

ABNT NBR 16537:2016
Sinalização tátil de alerta no piso: demarcações no piso por meio de pisos táteis ou de relevos com contraste de luminância em relação ao piso adjacente para alertar as pessoas com deficiência visual para situações de risco.

VISTA SUPERIOR
esc.:1/5

VISTA LATERAL
esc.:1/5

CORTE
esc.:1/5

ABNT NBR 16537:2016
Sinalização tátil direcional no piso: demarcações no piso por meio de pisos táteis ou de relevos com contraste de luminância em relação ao piso adjacente para auxiliar na orientação de determinado percurso em um ambiente edificado ou não.

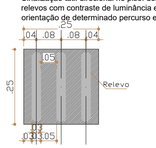

VISTA SUPERIOR
esc.:1/5

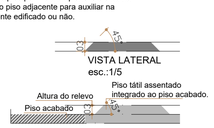

VISTA LATERAL
esc.:1/5

CORTE
esc.:1/5

DET.A 02/12 SINALIZAÇÃO BATENTE DE ELEVADOR

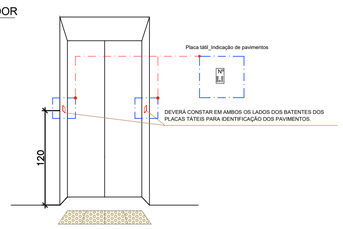

VISTA FRONTAL
s/esc

NOTAS

ITENS DA NORMA NBR 9050/2020

ITEM 5.4.3 : SINALIZAÇÃO DE PAVIMENTO: A SINALIZAÇÃO EM BRAILLE DEVE ESTAR OBRIGATORIAMENTE POSICIONADA NA GETRATRIZ DO PROLONGAMENTO DO CORRIMÃO.
ITEM 5.4.4.1 (C) : SINALIZAÇÃO DE DEGRAUS: DEVE SER FOTOLUMINESCENTES OU RETROILUMINADAS, QUANDE SE TRATAR DE SAÍDAS DE EMERGÊNCIA /OU ROTA DE FUGA.
ITENS 5.4.5.1 e 5.4.5.2: PAINÉIS DE CHAMADA DE ELEVADORES E PLATAFORMAS ELEVATÓRIAS DEVER TER INFORMAÇÕES EM RELEVO E EM BRAILLE DE SUAS OPERAÇÃO E ESTAR COMPATÍEIS COM A ABNT NB 313 E ABNT NBR ISO 9386-1. DEVE SER INSTALADO A UMA ALTURA ENTRE 2,10m e 1,60 MEDIDOS DO PISO.

ITENS 5.6.1 E 5.6.3 : ALARMES_DEVEM SER APLICADOS EM ESPÇOS CONFINADOS, COMO SANITÁRIOS ACESSÍVEIS OS LOCAIS QUE DISPUSEREM DE ALARME DEVER SER OBRIGATORIAMENTE MONITORADOS. O TOM E A FREQUÊNCIA DOS ALARMES DE EMERGÊNCIA DEVER SER DIFERENTES DO ALARME DE INCÊNDIO..
ITENS 6.9.3.2. : OS CORRIMÃO DEVER SER INSTALADOS EM RAMPAS E ESCADAS EM AMBOS OS LADOS, A 92cm e a 70cm DO PISO, MEDIDOS DA FACE SUPERIOR ATÉ O BOCEL OU QUINA DO DEGRAUS (NO CASO DE ESCADAS).
ITENS 6.11.2.7:AS PORTAS DE SANITÁRIOS E VESTIÁRIOS DEVEM TER, NO LADO OPOSTO DA ABERTURA DA PORTA, UM PUXADOR HORIZONTAL, INSTALADO A ALTURA DA MAÇANETA.
ITEM 6.6.2.8 : QUANDO NÃO HOUVER PAREDES LATERAIS, AS RAMPAS DEVEM INCORPORAR ELEMENTOS DE SEGURANÇA,COMO GUARDA-CORPO E CORRIMÃOS, GUIAS DE BALIZAMENTO COM ALTURA MÍNIMA DE 5cm, INSTALADOS OU CONSTRUÍDOS NOS LIMITES DA LARGURA DA RAMPA.

ITEM 6.6.3: GUIA DE BALIZAMENTO PODE SER DE ALVENARIA OU OUTRO MATERIAL ALTERNATIVO, COM A MESMA FINALIDADE, COM ALTURA MÍNIMA DE 5 cm.

ITEM 6.9.6: OS GUARDA-CORPOS DEVEM ATENDER ÀS ABNT NBR 9077 BNT 14718.

OBS : TODAS AS MEDIDAS DEVERÃO SER CONFERIDAS NO LOCAL.

RESUMO DE MATERIAIS MEMORIAL DESCRITIVO: ANEXADO EM PROJETO	LOCAL DE INSTALAÇÃO
01. BARRAS PARA CORRIMÃO DUPLO E GUARDA-CORPO: MATERIAL: AÇO INOX - DIAMETRO TUBULAR: ENTRE 30mm a 45mm; OBS: ONDE HOUVER CORRIMÃO O MESMO DERVERÁ SER DUPLO E EM AMBOS OS LADOS.	RAMPAS E ESCADAS
02. BARRAS DE APOIO PARA SANITÁRIOS: Medidas especificadas em projeto. MATERIAL: INOX; RESISTENCIA: ESFORÇO MIN.150K; ESP.DIAMETRO: entre 30mm a 45mm;	SANITÁRIOS ACESSÍVEIS
03. ALARME ÁUDIO VISUAL SEM FIO. INSTALAÇÃO: CONSULTAR FORNECEDOR.	SANITÁRIOS ACESSÍVEIS
04.PLACA DE SINALIZAÇÃO PARA IDENTIFICAÇÃO DE PAVIMENTO: TEXTO: SOMENTE EM BRAILE MATERIAL: ALUMÍNIO PRATA - DIM.: 10cmx3cm	CORRIMÃO DUPLO: RAMPAS E ESCADAS
05. PLACAS DE SINALIZAÇÃO: VISUAL E TÁTIL (ONDE HOUVER) TEXTOS EM AUTO RELEVO E EM BRAILE (CONFORME DETALHES EM PROJETO) MATERIAL: ACM ou ACRÍLICO. (Item 5.2.8.1.3 NBR $^{9050}/_{2020}$)	SANITÁRIOS / ESCADAS / RAMPAS / ELEVADORES / PLATAFOMORMA NÚMERO DE PAVIMENTOS / SALAS DE AULA / AMBIENTES MOBILIÁRIO E ROTA DE FUGA.
06. FAIXA ADESIVA PARAIDENTIFICAÇÃO DE DESNÍVEIS: COR: FOTOLUMINESCENTE OU RETROUILUMINADO; DIMENSIONAENTO: LARGURA: 7cm - ESPESSURA: 3cm. INSTALAÇÃO: CONSULTAR FORNECEDOR.	ESCADAS E LOCAIS ESPECIFICADO EM PROJETO.
07. FAIXA DE SINALIZAÇÃO PARA INENTIFICAÇÃO DE PORTAS E PAINEIS DE VIDRO COR: CONTRASTANTE COM O VIDRO.	ENTRADAS PRINCIPAIS E CONFORME ESPECIFICADO EM PROJETO
08. PISO TÁTIL DIRECIONAL. DIM. 25X25cm. COR: CONFORME ORIENTAÇÃO DA PREFEITURA DE GOIÂNIA MATERIAL: CONCRETO	CALÇADA - ÁREA DE CIRCULAÇÃO EXTERNA
09. PISO TÁTIL DIRECIONAL E DE ALERTA: DIM.: 25X25cm. COR: CONSTRASTANTE AO PISO ADJACENTE MATERIAL: ELEMENTO INOX COM COLA.	ÁREA INTERNA
10. MAPA TÁTIL: MATERIAL: ACRÍLICO OU ACM - MODELO: SUPORTE EM PEDESTAL CENTRAL TEXTOS: AUTO RELEVO E BRAILLE - DIM.: 100cmx65cm.	ÁREA INTERNA - CONFORME INDICADO EM PROJETO.
11. TAPETE MÓDULO DE REFERÊNCIA DIM.: 80cmx120cm.	ÁREA INTERNA - CONFORME INDICADO EM PROJETO.

CONTROLE DE REVISÕES

Nº.	DATA	DESCRIÇÕES DE ALTERAÇÕES	RESPONSÁVEL
00	25/11/2021	EMISSÃO INICIAL	ELIANA TREVISAN
01	07/02/2022	REVISÃO 01	ELIANA TREVISAN
02	08/02/2022	REVISÃO 02	ELIANA TREVISAN

APROVAÇÃO

ENGENHARIA
Rua 26, nº 195, Sala 03, Setor Marista, Goiânia-GO
Fone (62) 3245-1512

SENAC - CEP ELIAS BUFAIÇAL

VISTA SUPERIOR
esc.:1/25

PROPRIETÁRIO
SENAC - CEP ELIAS BUFAIÇAL

ENDEREÇO
R. 31-A, 43 - ST. AEROPORTO, GOIÂNIA - GO

AUTOR DO PROJETO

ARQ. ELIANA SOUSA TREVISAN
CAU:105529-1

CONTEÚDO
PLANTA BAIXA - 6º PAVIMENTO
DETALHAMENTOS SANITÁRIOS

ESCALA
INDICADA

DATA
FEV/2022

PRANCHA Nº
02/12

PROJETO DE ACESSIBILIDADE