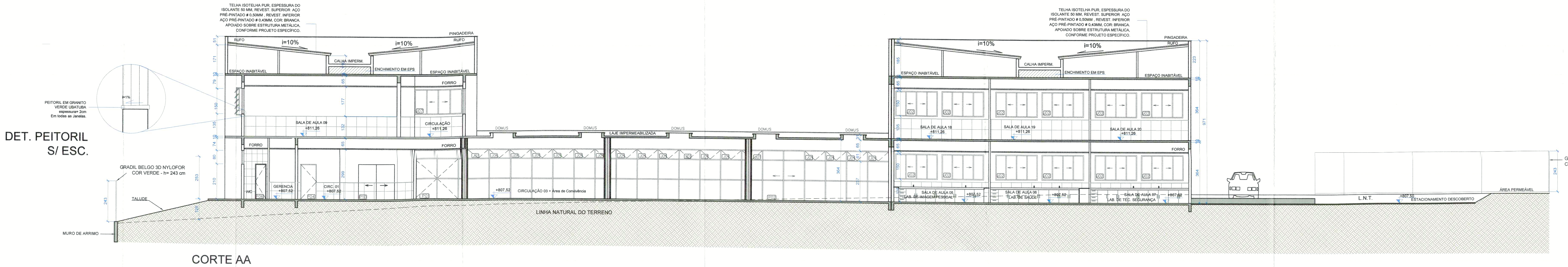

DET. PEITORIL
S/ ESC.

CORTE AA
ESC.: 1/100

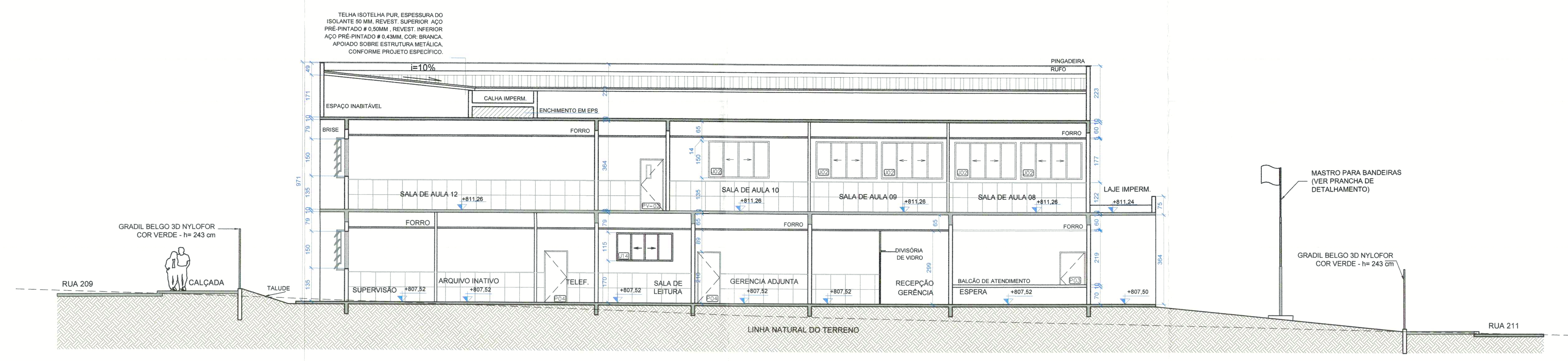

CORTE CC
ESC.: 1/100

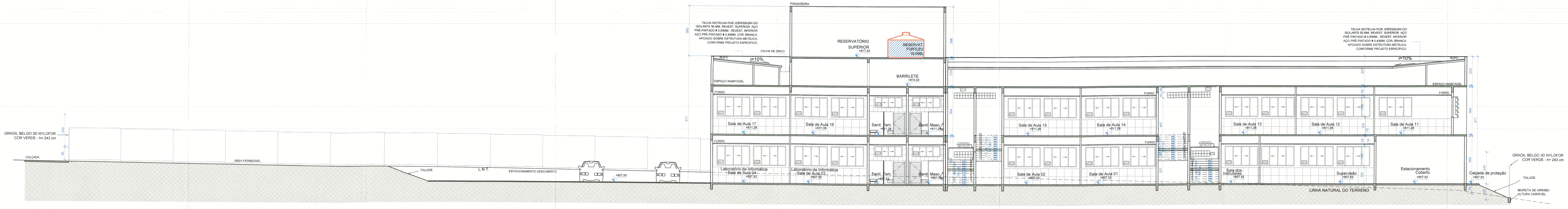

CORTE BB
ESC.: 1/100

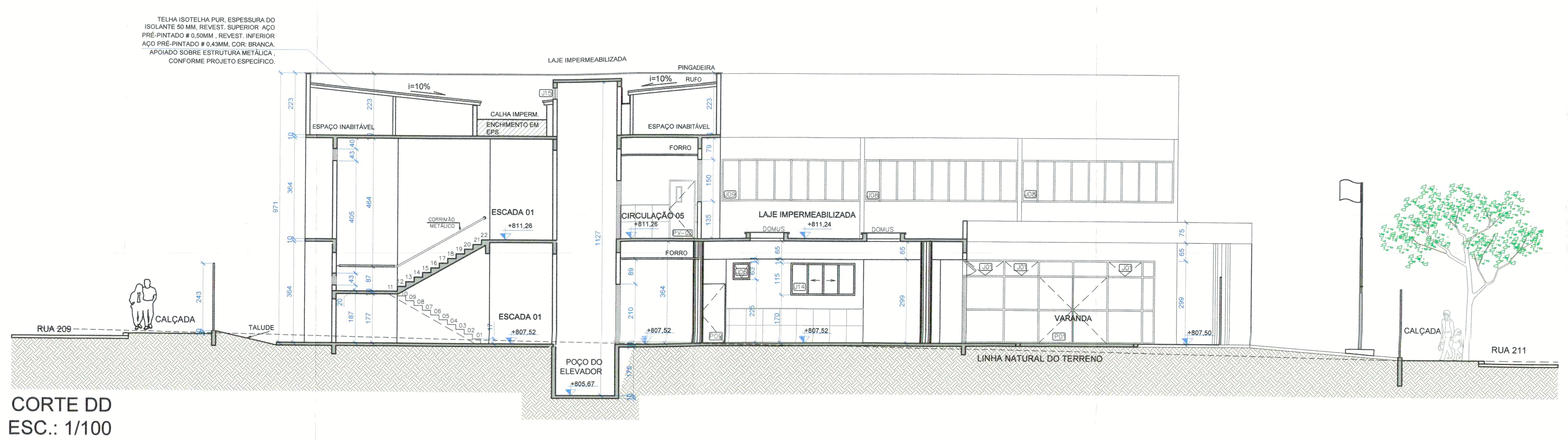

CORTE DD
ESC.: 1/100

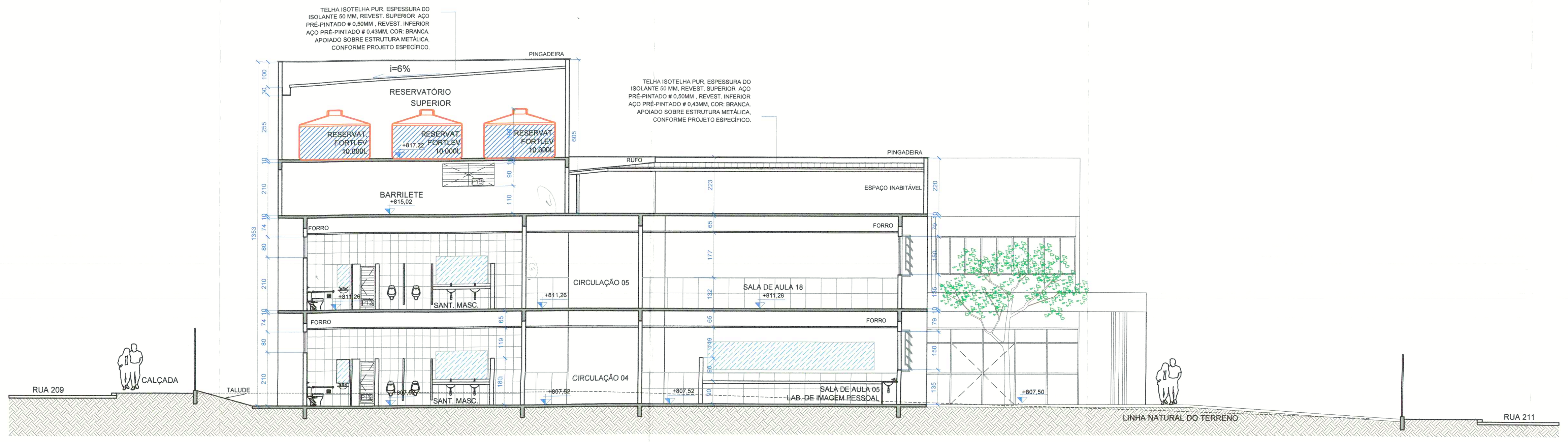

CORTE EE
ESC.: 1/100

NOTA 01: ESTE PROJETO NÃO CONTÉM AS INFORMAÇÕES NECESSÁRIAS PARA SUA EXECUÇÃO, APENAS PARA APROVAÇÃO. PARA ATENDIMENTO ÀS NORMAS ABNT/ INMETRO, PARTICULARMENTE A NBR 13.531 E A NBR 15.575, FAZ-SE NECESSÁRIO O DESENVOLVIMENTO DE PROJETOS EXECUTIVOS DE ARQUITETURA.

Número da Revisão	Data da Revisão	Descrição das Alterações	Responsável
00	21/11/17	Emissão Inicial	Arq. Aline

APROVAÇÃO:

ESTADO DE GOIÁS
CORPO DE BOMBEIROS MILITAR
PROCESSO N.º 3469/18
( ) Projeto original; ( ) Recarimbamento; Protocolo da solicitação nº ( ) Substituição parcial; Protocolo de solicitação nº ( ) Substituição total; Protocolo de solicitação nº ( ) Com Parecer Técnico: n.º
APROVADO
EM 01/02/2018
Sérgio de Oliveira Júnior
2º Tenente QOC
RG: 03.874/CBMGO
CORPO DE BOMBEIROS MILITAR GOIÁS

ARQUITETURA - APROVAÇÃO

Endereço: ÁREA 03, ENTRE AS RUAS 208, 211 E 209, SETOR SOL DOURADO, TRINDADE-GO

PROJETO INSTITUCIONAL
02 PAVTOS

Felicidade Mª de Faria Melo
Diretora Regional

Proprietário: SERVIÇO NACIONAL DE APRENDIZAGEM COMERCIAL - SENAC - GO

Autor do projeto: ARQUITETA - ALINE RODRIGUES MIRANDA - CAU A 67896-1

Autor do projeto: ARQUITETA - MADALENA BEZERRA DE SOUZA - CAU A 84141-2

Responsável Técnico

LOGOMARCA:

DESCRIÇÃO DOS PAVTOS: PAVIMENTO TÉRREO + PAVIMENTO SUPERIOR

CONTEÚDO: CORTE AA, CORTE BB, CORTE CC, CORTE DD, CORTE EE

ÁREA DO TERRENO ORIGINAL: 3.436,69M2
ÁREA TOTAL DA CONSTRUÇÃO: 2.877,66M2
ÁREA PAVIMENTADA: 2.401,56M2
ÁREA PERMEÁVEL: 1.035,13M2
ARQUIVO: 20171120-PROJLEGAL-SENAC-TRINDADE

FOLHA: 4/5
DATA: NOVEMBRO/2017
DESENHO: MADALENA/ALINE

FOLHA A0 ESTENDIDA - 841X1670MM